

INDA

Manuale per l'invio della Domanda CIG in Deroga

INTRODUZIONE

Nell'ambito dei Servizi internet dell' INPS è presente l'applicazione per l'inserimento della Domanda Cig in Deroga.

La funzione per le aziende o per i consulenti è disponibile sul sito internet dell' Istituto www.inps.it , alla voce Servizi Online, nel link Servizi per le aziende e consulenti.

- Informazioni:**
 - L'istituto
 - La pensione
 - I contributi
 - Le prestazioni a sostegno del reddito
 - Riforma della previdenza complementare
 - Prestazioni occasionali di tipo accessorio
 - Informazioni utili
 - Panorama internazionale
 - Le aziende, i consulenti ed i professionisti
 - INPS comunica
 - Dismissione patrimonio immobiliare
 - Le pubblicazioni
- Servizi on-line:**
 - Modulistica
 - Richiesta PIN On Line
 - Elenco di tutti i Servizi
 - Per tipologia di utente
 - Per tipologia di accesso
 - Per tipologia di servizio
- News Informazioni:**
 - Il sito dell'INPS cambia (Data: 18/10/2009)
 - Posta Elettronica Certificata gratuita per 3 milioni di italiani (Data: 06/10/2009)
 - "Operazione trasparenza": pubblicati i primi dati sulla dirigenza e su... (Data: 05/08/2009)

At the bottom of the page, there are several promotional banners:

- Lavoro occasionale:** Da oggi se hai bisogno di un' insegnante per qualche ripetizione puoi pagarla con i buoni lavoro.
- Al servizio del cittadino:** Verifica la tua situazione previdenziale e paga i contributi per la Colf senza file.
- SCOPRI IL NUOVO SITO**
- Posta elettronica certificata**
- uniEMens**
- DURC Nuovo servizio online!!!**
- Sede Virtuale**

Effettuare l'accesso nell'area RISERVATA per accedere alla funzione di invio DOMANDA

Selezionare **DOMANDE CIGS**, funzioni per l'invio delle domande di Cassa Integrazione Guadagni Straordinaria.

Servizi per Aziende e Consulenti

Cassa Integrazione Guadagni Utente: LTRMHL51B20A783Q

Menù Principale

 Domande Cigs	Funzioni per l'invio delle domande di Cassa Integrazione Guadagni Straordinaria
 Area Download	Funzioni per il prelevamento dei documenti e degli applicativi necessari
 Procedura CIG a pagamento diretto	Invio del file per Caricamento delle prestazioni da supporto magnetico
 Dichiarazione Detrazioni	Funzioni per la presentazione delle dichiarazioni per il diritto alle detrazioni d'imposta

ATTENZIONE !!! Per domande CIG in deroga, l'invio prevede nell'ordine :

1. Inoltro modello di domanda
2. Inoltro lista dei beneficiari
3. Inoltro copia accordo sindacale
4. Indicazione eventuale richiesta di anticipazione

 [Al menù principale](#)

Selezionare INVIA DOMANDE, questa funzione permette l'invio delle domande di CIGS

Servizi per Aziende e Consulenti

Cassa Integrazione Guadagni Utente: LTRMHL51B20A783Q

Domande CIGS

Invia Domande	Questa funzione permette l'invio delle domande di CIGS
Visualizza Esiti	Questa funzione permette l'interrogazione degli esiti delle domande inviate

Al menu principale

Selezionare OK come evidenziato.

Windows Internet Explorer

L'APPLICAZIONE CHE SI STA UTILIZZANDO È RISERVATA ESCLUSIVAMENTE ALL'INVIO DI DOMANDE DI CASSA INTEGRAZIONE STRAORDINARIA. SARANNO QUINDI RESPINTE TUTTE LE RICHIESTE INVIATE PER OTTENERE CASSA INTEGRAZIONE ORDINARIA.

Continuare?

OK Annulla

The 'OK' button is circled in red, indicating it should be selected.

Selezionare SFOGLIA.

- A label 'Selezionare il file da inviare' followed by a text input field.
- A button labeled 'Sfoglia...' (highlighted with a red circle) next to the input field.
- A button labeled 'Dettaglio File' below the input field.

Below the form, there is a warning section:

ATTENZIONE !!! Per domande CIG in deroga, l'invio prevede nell'ordine :

1. Inoltro modello di domanda
2. Inoltro lista dei beneficiari
3. Inoltro copia accordo sindacale
4. Indicazione eventuale richiesta di anticipazione

At the bottom left, there are navigation links: 'Al menu principale' and 'Pagina precedente'.

Scegliere il file in precedenza salvato con la procedura DIGIWEB.

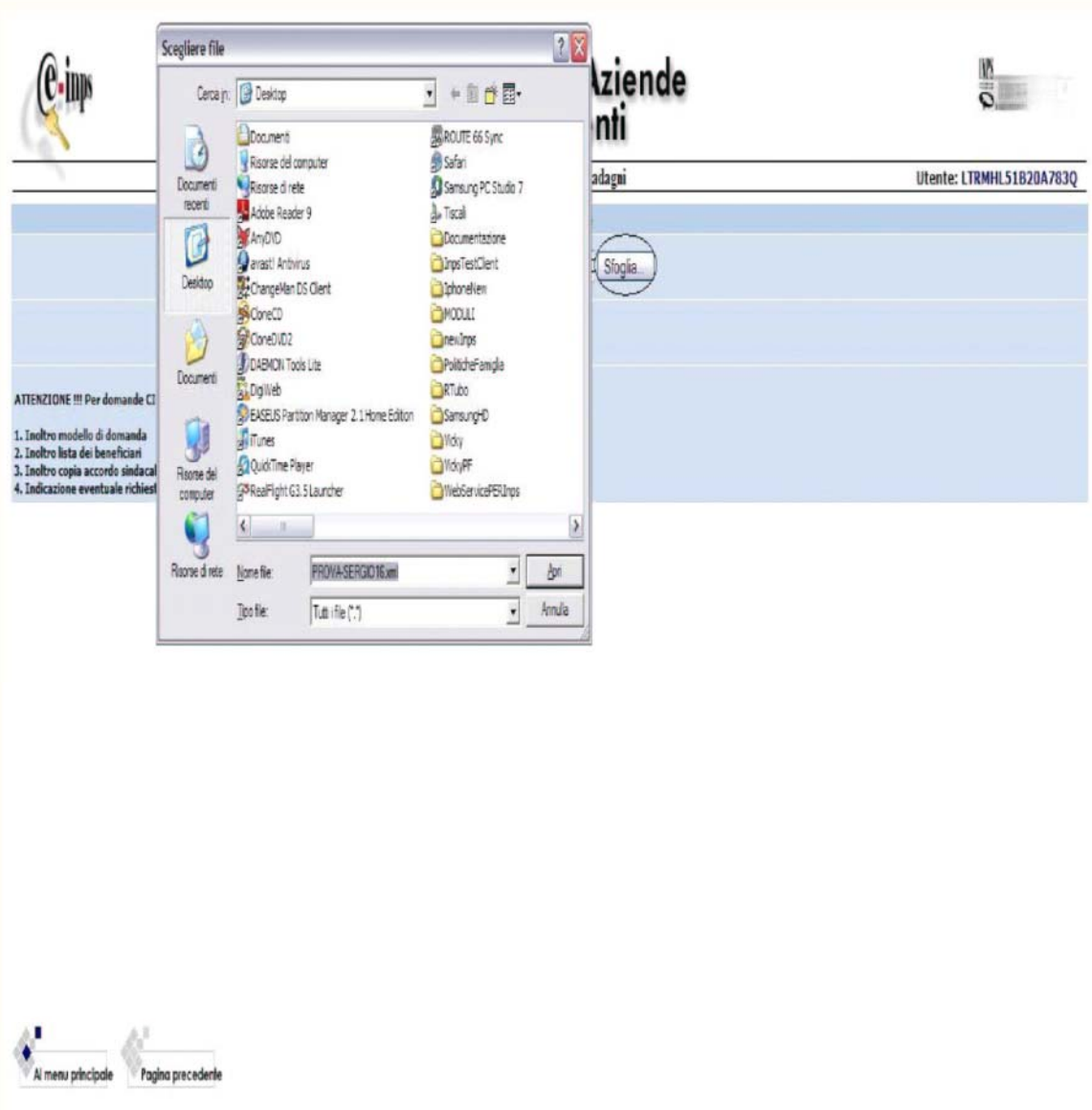

Selezionare DETTAGLIO, e verificare i dati che vengono prospettati.

Selezione Domande

Selezionare il file da inviare: C:\Documents and Settings\fruccia\Desktop\PROVA-SERGIC

ATTENZIONE!!! Per domande CIG in deroga, l'invio prevede nell'ordine :

1. Inoltro modello di domanda
2. Inoltro lista dei beneficiari
3. Inoltro copia accordo sindacale
4. Indicazione eventuale richiesta di anticipazione

Dopo aver verificato i dati selezionare INVIA DOMANDA.

**Servizi per Aziende
e Consulenti**

Cassa Integrazione Guadagni

Utente: LTRMHL51820A783Q

Trattamento Straordinario di Integrazione Salariale

MOD. I.G.1. 15/Str

DA CORRISPONDERE Direttamente dall'INPS Tramite AZIENDA

SEDE INPS DI **BARI**

1^a RICHIESTA PROROGA

A DATI RELATIVI ALL'AZIENDA ED ALLO STABILIMENTO INTERESSATO ALLA CIGS

DENOMINAZIONE AZIENDA	MATRICOLA	CODICE FISCALE
PARMALAT	7000000171	1111111111111111
UBICAZIONE STABILIMENTO	CAP COMUNE	PROVINCIA
VIA LISZT 34	70052 BISCEGLIE	BA

B DATI RELATIVI AL DECRETO MINISTERIALE DI CONCESSIONE

DATA DECRETO 26/05/2009	N. DECRETO 04
<input type="checkbox"/> CIG ORDINARIA - ART. 10 L. 121/91	<input type="checkbox"/> ART. 1, COMMA 1, LEGGE 223/91 (procedure occasionali)
<input type="checkbox"/> ART. 1, COMMA 5, LEGGE 223/91 (lavori straordinari)	<input type="checkbox"/> ART. 1, COMMA 1, LEGGE 223/91 (procedure occasionali)
<input type="checkbox"/> ART. 1, LEGGE 223/91 (ristrutturazione, conversione aziendale)	<input type="checkbox"/> LEGGE 416/91 ART. 35 ART. 37 (QUOTIDIANO)
<input type="checkbox"/> ART. 1, LEGGE 223/91 (riorganizzazione aziendale)	<input type="checkbox"/> LEGGE 67/87 - ART. 24 (periodici)
<input type="checkbox"/> ART. 1, COMMA 2, LEGGE 223/91 (modifica piano ristrutturazione, conversione aziendale)	<input type="checkbox"/> ART. 4, COMMA 21, LEGGE 606/96
<input type="checkbox"/> ART. 1, COMMA 2, LEGGE 223/91 (modifica piano riorganizzazione aziendale)	<input type="checkbox"/> ART. 1, COMMA 10 TER, LEGGE 236/93
<input type="checkbox"/> ART. 1, COMMA 3, LEGGE 223/91 COME SOSTITUITO DALL'ART. 1, C.4, L.451/94 (ristrutturazione, conversione aziendale) PROROGA COMPLESSIVA	<input checked="" type="checkbox"/> ALTRO (SPECIFICARE) CIG IN DEROGA
<input type="checkbox"/> ART. 1, COMMA 3, LEGGE 223/91 COME SOSTITUITO DALL'ART. 1, C.4, L.451/94	

C SPECIFICA TRATTAMENTO CIGS

IL/LA SOTTOSCRITTO/A CONSAPEVOLE DELLE RESPONSABILITA' CIVILI E PENALI CONSEGUENTI A DICHIARAZIONI FALSE, DICHIARA QUANTO SEGUE :

A) IL TRATTAMENTO DI INTEGRAZIONE SALARIALE DECORRE DAL _____

B) I LAVORATORI NON HANNO FRUITO DEL TRATTAMENTO ORDINARIO DI INTEGRAZIONE SALARIALE NEL PERIODO DI INTERVENTO STRAORDINARIO DI CUI AL DECRETO OGGETTO DELLA PRESENTE SPECIFICA

C) CIASCUN LAVORATORE HA UN'ANZIANITA' LAVORATIVA PARI O SUPERIORE A 90 GIORNI ALLA DATA INIZIALE DELLA PRIMA CONCESSIONE

D) E' STATO ADOTTATO IL CRITERIO DI ROTAZIONE **SI NO** DATA **14/07/2009**

Invia Domanda

Al menu principale
 Pagina precedente

Cliccare sul tasto SFOGLIA selezionare il documento dei BENEFICIARI (in precedenza salvato con la procedura DIGIWEB).
 Selezionare ACQUISIZIONE DOCUMENTO (viene visualizzato l'elenco dei beneficiari).

Cassa Integrazione Guadagni Utente: LTRMHL51B20A783Q

Attenzione!

Per effettuare l'invio di una domanda CIG in deroga è necessario allegare l'elenco dei beneficiari, l'accordo sindacale ed indicare se l'azienda intende avvalersi dell'anticipazione.

Regione di competenza della domanda : LAZIO

Selezione documento beneficiari

Selezionare il documento da inviare

nome	cognome	codiceFiscale	dataNascita	comuneNascita
GIUSEPPE	BACCI	BCHGPP44M01L4248	1944-08-01	VARESE

Selezione accordo sindacale siglato

Selezionare l'immagine da inviare

L'immagine da inviare può avere estensione .jpg - .tif - .pdf - .bmp

è richiesta l'anticipazione
 non è richiesta l'anticipazione

Cliccare sul pulsante SFOGLIA e allegare l' ACCORDO SINDACALE SIGLATO (formati accettati .jpg .tif .pdf .bmp).

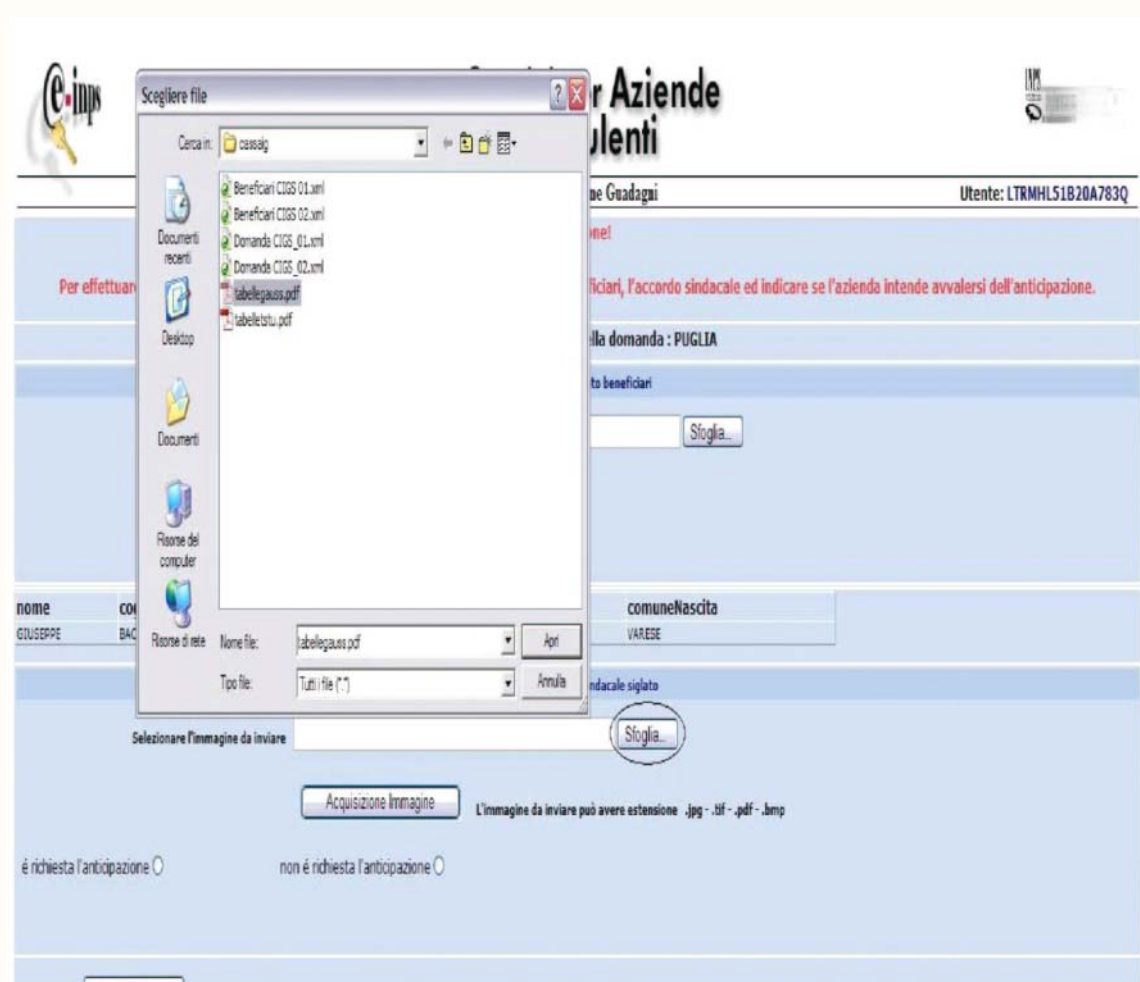

Selezionare ACQUISISCI IMMAGINE verificare l' accordo sindacale e cliccare sulla X per chiudere l' immagine come riportato in figura 20.

Per effettuare l'invio di una domanda CIG in deroga è necessario allegare l'e

Regione di

Selezionare il documento da inviare

Acquisizione Documento

nome cognome codiceFiscale dataNa
GIUSEPPE BACI B4HGPP44M1L424B 1944-08

Seleziona accordo sindacale siglato

Selezionare l'immagine da inviare

Acquisizione Immagine

L'immagine da inviare può avere estensione .jpg - .tif - .pdf - .bmp

è richiesta l'anticipazione non è richiesta l'anticipazione

z	0,00	0,01	0,02	0,03	0,04	0,05	0,06	0,07	0,08	0,09
0,0	00000	00500	01000	01500	02000	02500	03000	03500	04000	04500
0,1	05000	05500	06000	06500	07000	07500	08000	08500	09000	09500
0,2	10000	10500	11000	11500	12000	12500	13000	13500	14000	14500
0,3	15000	15500	16000	16500	17000	17500	18000	18500	19000	19500
0,4	20000	20500	21000	21500	22000	22500	23000	23500	24000	24500
0,5	25000	25500	26000	26500	27000	27500	28000	28500	29000	29500
0,6	30000	30500	31000	31500	32000	32500	33000	33500	34000	34500
0,7	35000	35500	36000	36500	37000	37500	38000	38500	39000	39500

Selezionare **ANTICIPAZIONE** se richiesta e spuntare **SI** per la dichiarazione di immediata disponibilità. Cliccare sul pulsante **INVIA DOMANDA**, comparirà un messaggio con l'esito dell'inserimento della domanda.

