

INPS - Home page - Istituto Nazionale Previdenza Sociale - Windows Internet Explorer

http://www.inps.it/newportal/default.aspx

INPS - Home page - Istituto Nazionale Previdenza Sociale

Chi Siamo | La nostra Storia | Attività | Modulistica | Le Sedes INPS | Software | Link | Mappa | RSS

INPS
Istituto Nazionale Previdenza Sociale

Inps Risponde | Tutto INPS | Contact center 803164

Informazioni

- L'istituto
- La pensione
- I contributi
- Le prestazioni a sostegno del reddito
- Riforma della previdenza complementare
- Prestazioni occasionali di tipo accessorio
- Informazioni utili
- Panorama internazionale
- Le aziende, i consulenti ed i professionisti
- INPS comunica
- Dismissione patrimonio immobiliare
- Le pubblicazioni

Servizi on-line

- Modulistica
- Richiesta PIN On Line
- Elenco di tutti i Servizi
- Per tipologia di utente
- Per tipologia di accesso
- Per tipologia di servizio

News Informazioni

- Il sito dell'INPS cambia
Data: 18/10/2009
- Posta Elettronica Certificata gratuita per 3 milioni di italiani
Data: 06/10/2009
- "Operazione trasparenza" pubblicati i primi dati sulle dirigenze e su...
Data: 05/08/2009

News Servizi

- Software di controllo UniMens
Aggregato per le denunce retroattive me...
Data: 26/10/2009
- Software di controllo INPS2000 e DM10facti: aggiornamento codici DM10.
Data: 02/08/2009

Ultime Circolari

- N° 113 del 23-10-2009
Riorganizzazione dei processi di supporto. Accentr...
- N° 112 del 15-10-2009
Riposi giornalieri del padre (art. 40 del d.lgs. ...)

Lavoro occasionale
Da oggi se hai bisogno di un insegnante per qualche ripetizione puoi pagarla con i buoni lavoro

Al servizio del cittadino
Verifica la tua situazione previdenziale e paga i contributi per la Colf senza file

SCOPRI IL NUOVO SITO

Posta elettronica certificata

uniEMens

DURC
Nuovo servizio online!!!

Sede Virtuale

http://www.inps.it/newportal/default.aspx?ID=%3B0%3B&Menu=203ServAzionielencoTipoUtente

56 attendibile 100%

- **Per tipologia di utente**

-

- **Aziende, consulenti e professionisti**

- **Servizi per le aziende e consulenti**

INPS - Servizi Online - Windows Internet Explorer

https://serviziweb.inps.it/PassiWeb/isp/login.jsp?uri=Http://www.inps.it/PassiWeb/10/2/meruaziende/...

INPS - Servizi Online

e-inps Istituto Nazionale Previdenza Sociale

Informazioni Servizi online

VAI SULLA PAGINA: Home > Servizi > Autenticazione

Autenticazione Utente

Autenticazione con PIN

L'area a cui si sta accedendo è riservata ad utenti registrati. Per l'accesso ai servizi è richiesto il possesso di un codice PIN rilasciato dall'INPS, o in alternativa, di una Carta Nazionale dei Servizi (CNS).

Codice Fiscale	<input type="text" value="dlcvi66h14g002p"/>
PIN	<input type="password" value="*****"/>
<input type="button" value="Invia"/> <input type="button" value="Pulisci"/>	

Fin

5h attendibile

100%

INPS - Servizi per le aziende e i consulenti - Windows Internet Explorer

https://aziende.inps.it/.../inseriscienza/default.aspx?S=6#

Intranet INPS | Pagina vuota | INPS - Servizi... | INPS - Servizi... | INPS - Servizi... | Pagina - | Strumenti -

e-inps Istituto Nazionale Previdenza Sociale | **Informazioni** | **Servizi online** | |

Sei stato qui: [Home](#) > [Servizi](#) > [Servizi per le aziende e consulenti](#) > [c.c. Informativa](#)

servizi per le aziende e i consulenti [Modifica e-mail] [Modifica PIN] [LogOut]

Utente: DLCLVR05H14G902P - DE LUCA VALERIO - eMail: (non impostato)

CIG

- Inizio Domande CIG e CIG in deroga
- Teste Moduli On-Line
- Scarico Logo INPS
- Modifica Email
- Apri contratto di secondo livello

INPS - Servizi per le aziende e i consulenti - Windows Internet Explorer

https://aziende.inps.it/DP10/MenuAziende/MenuAziende.aspx?ID=27

Intranet INPS | Pagina vuota | INPS - Servizi... | INPS - Servizi... | INPS - Servizi... | Pagina | Strumenti

e-inps Istituto Nazionale Previdenza Sociale **Informazioni** **Servizi online** [TROVA](#)

Sei siete qui: [Home](#) > [Servizi](#) > Servizi per le aziende e consulenti [v.v. Imbato](#)

servizi per le aziende e i consulenti [Modifica e-mail] [Modifica PIN] [Logout]

Utente: DLCVLR66H14G902P - DE LUCA VALERIO - eMail: (non impostato)

MENU [Invia Domande CIG e CIG in deroga](#)

e-inps **Servizi per Aziende e Consulenti** **INPS**

Cassa Integrazione Guadagni Utente: DLCVLR66H14G902P

Menu Principale

Invia ➔	Domanda CIG	Funzioni per l'invio delle domande di Cassa Integrazione Guadagni Straordinaria
Invia ➔	Area Download	Funzioni per il prelievamento dei documenti e degli applicativi necessari
Invia ➔	Procedura CIG a pagamento diretto	Invio del file per Cancemento delle prestazioni da supporto magnetico
Invia ➔	Circolazione Detrazioni	Funzioni per la presentazione delle dichiarazioni per il diritto alle detrazioni d'imposta

ATTENZIONE !!! Per domande CIG in deroga, l'invio prevede nell'ordine :

1. Invio modulo di domanda
2. Invio lista dei beneficiari
3. Invio copia accordo sindacale
4. Indicazione eventuale richiesta di anticipazione

 [Al menu principale](#)

Area Download

Area Download (Programmi e Documentazioni)			
3 file hanno formato ZIP: per l'estrazione è quindi necessario l'applicativo WinZip			
 Manuale Cooperativ		Ver. 3.0 del 25/09/2009	
 Dis/Inst per Windows XP Pro - Procedura di acquisizione Modello IGI 13	Per installare questa versione è necessario avere installato sul proprio PC la service pack 3 di Windows XP Professional. Per salvare i dati già acquisiti, effettuare prima dell'installazione una copia del file Digivest.ndb e sostituirlo al file Digivest.ndb installato.	Ver. 4.0 del 28/09/2009	
 Dis/Inst per Windows 2000 Pro - Procedura di acquisizione Modello IGI 13	Per installare questa versione è necessario avere installato sul proprio PC la service pack 4 di Windows 2000 Professional. Per salvare i dati già acquisiti, effettuare prima dell'installazione una copia del file Digivest.ndb e sostituirlo al file Digivest.ndb installato.	Ver. 4.0 del 28/09/2009	
 Procedura di Acquisizione dei Beneficiari		Ver. 1.0 del 02/07/2009	
 Manuale Utente Beneficiari CIGS in Deroga		Ver. 1.0 del 03/06/2009	

INPS - Servizi per le aziende e i consulenti - Windows Internet Explorer

https://aziende.inps.it/DP10/MenuAziende/MenuAziende.aspx?ID=27

INPS - Servizi per le aziende e i consulenti

INPS Istituto Nazionale Previdenza Sociale

Informazioni Servizi online

TRAMA

Sei siete qui: Home > Servizi > Servizi per le aziende e consulenti

o.c. Imbuto

servizi per le aziende e i consulenti

[Modifica e-mail] [Modifica PIN] [Logout]

Utente: DLCVL886H14G902P - DE LUCA VALERIO - eMail: (non impostato)

MENU | [Envo Domande CIG in deroga](#)

	Guida per Windows XP Pro - Procedura di acquisizione Modello 101.13	Ver. 4.0 del 28/09/2009	
Per installare questa versione è necessario avere installato sul proprio PC le service pack 3 di Windows XP Professional. Per salvare i dati già acquisiti, effettuare prima dell'installazione una copia del file Digivib.mdb e sostituirlo al file Digivib.mdb installato.			
	Guida per Windows 2000 Pro - Procedura di acquisizione Modello 101.13	Ver. 4.0 del 28/09/2009	
Per installare questa versione è necessario avere installato sul proprio PC le service pack 4 di Windows 2000 Professional. Per salvare i dati già acquisiti, effettuare prima dell'installazione una copia del file Digivib.mdb e sostituirlo al file Digivib.mdb installato.			
	Procedura di Acquisizione dei Beneficiari	Ver. 1.0 del 02/07/2009	
	Manuale Utente Beneficiari CIG in Deroga	Ver. 1.0 del 03/06/2009	

ATTENZIONE !!! Per domande CIG in deroga, l'invio prevede nell'ordine :

1. Inoltro modello di domanda
2. Inoltro lista dei beneficiari
3. Inoltro copia accordo sindacale
4. Indicazione eventuale richiesta di anticipazione

Attenzione! La presenza di eventuali aggiornamenti del Software o del Manuale Operativo verranno segnalati dall'apposita icona NEW!

I successivi Download della Procedura di Installazione avranno come effetto la perdita delle domande già Acquisite. Si consiglia il salvataggio del Database.

 [Al menu principale](#)

DigiWeb per Windows 2000 Pro - Procedura di acquisizione Modello IGI 15

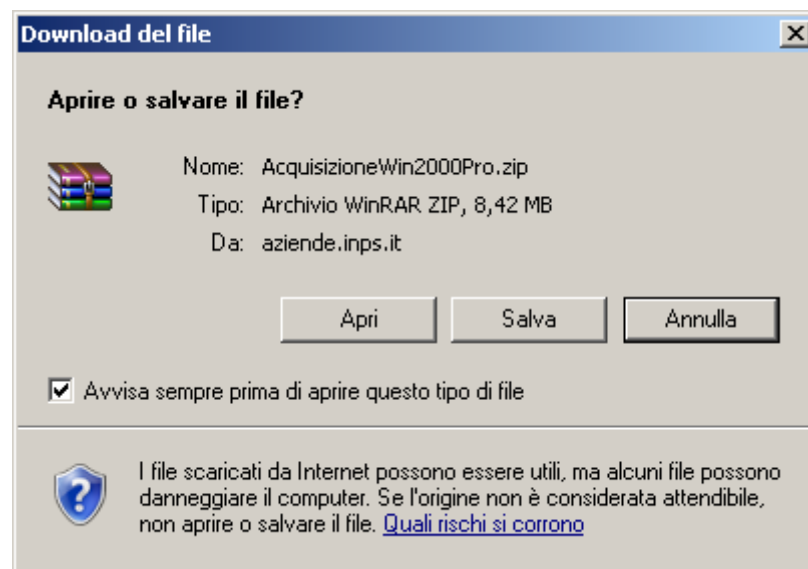

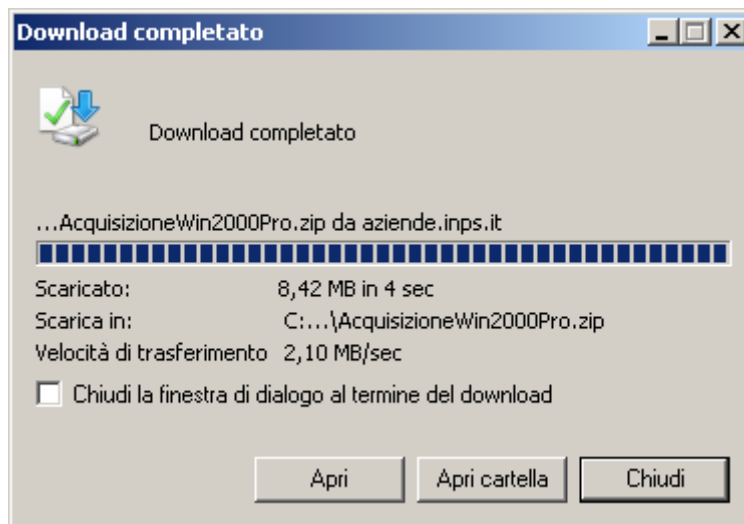

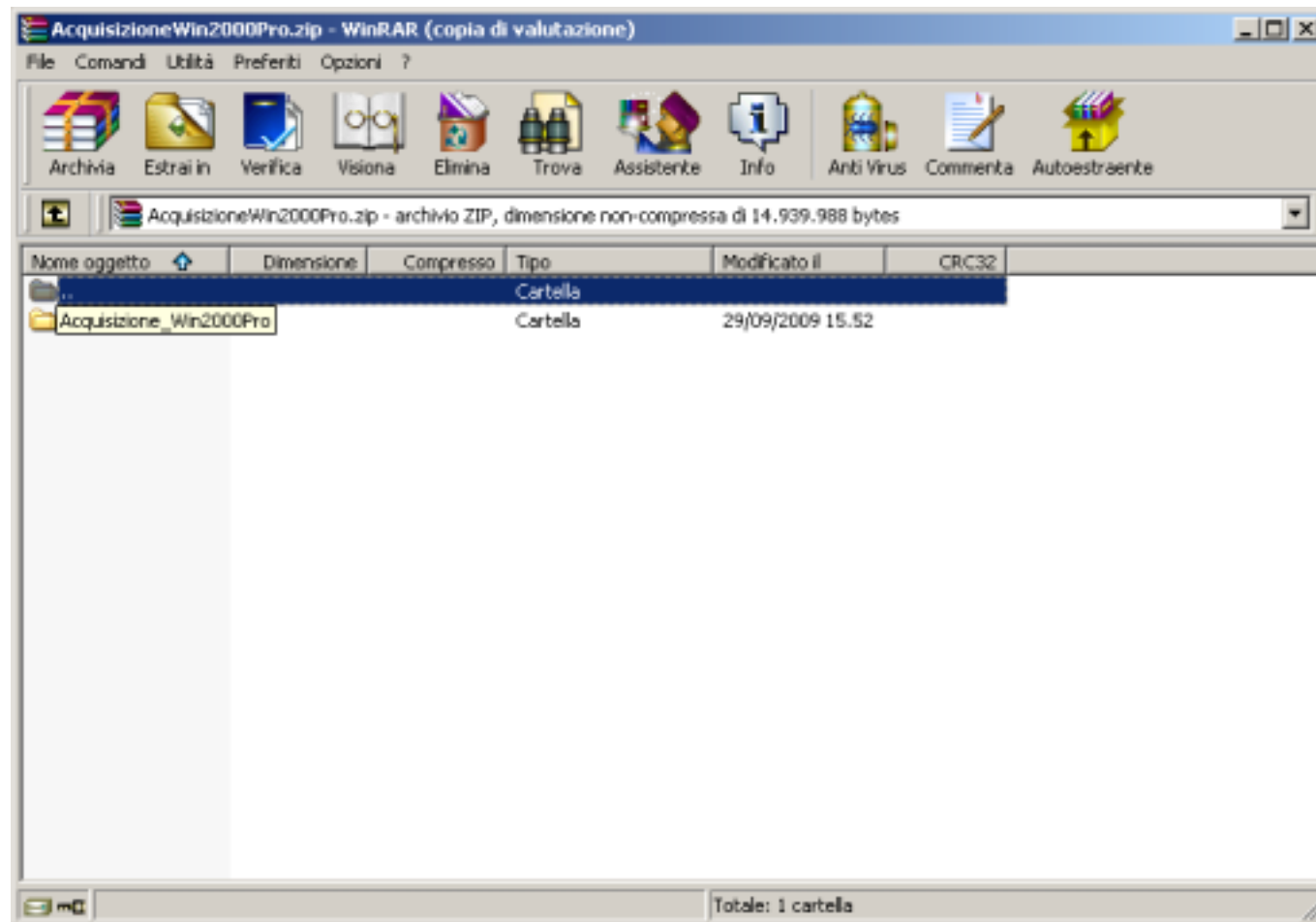

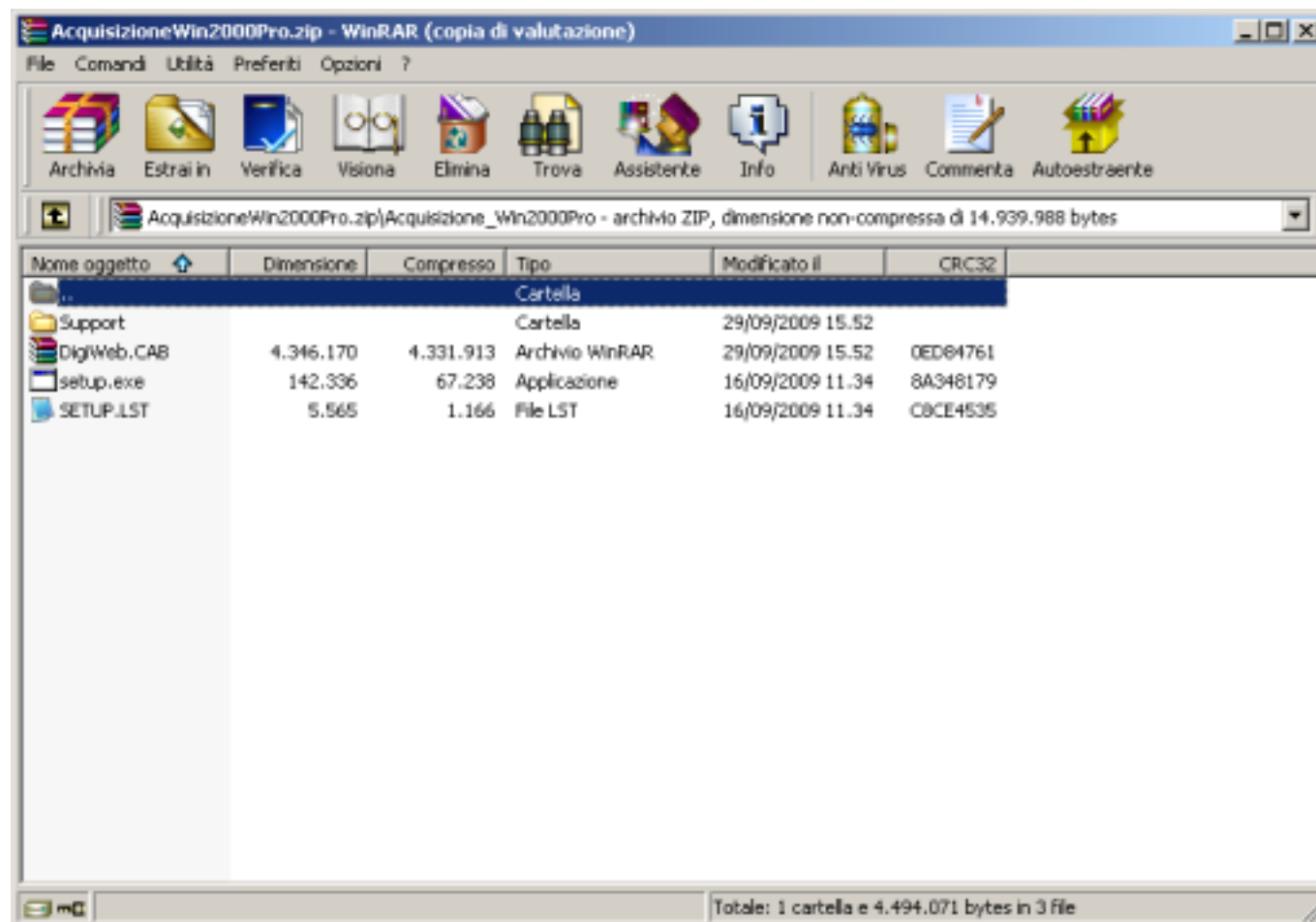

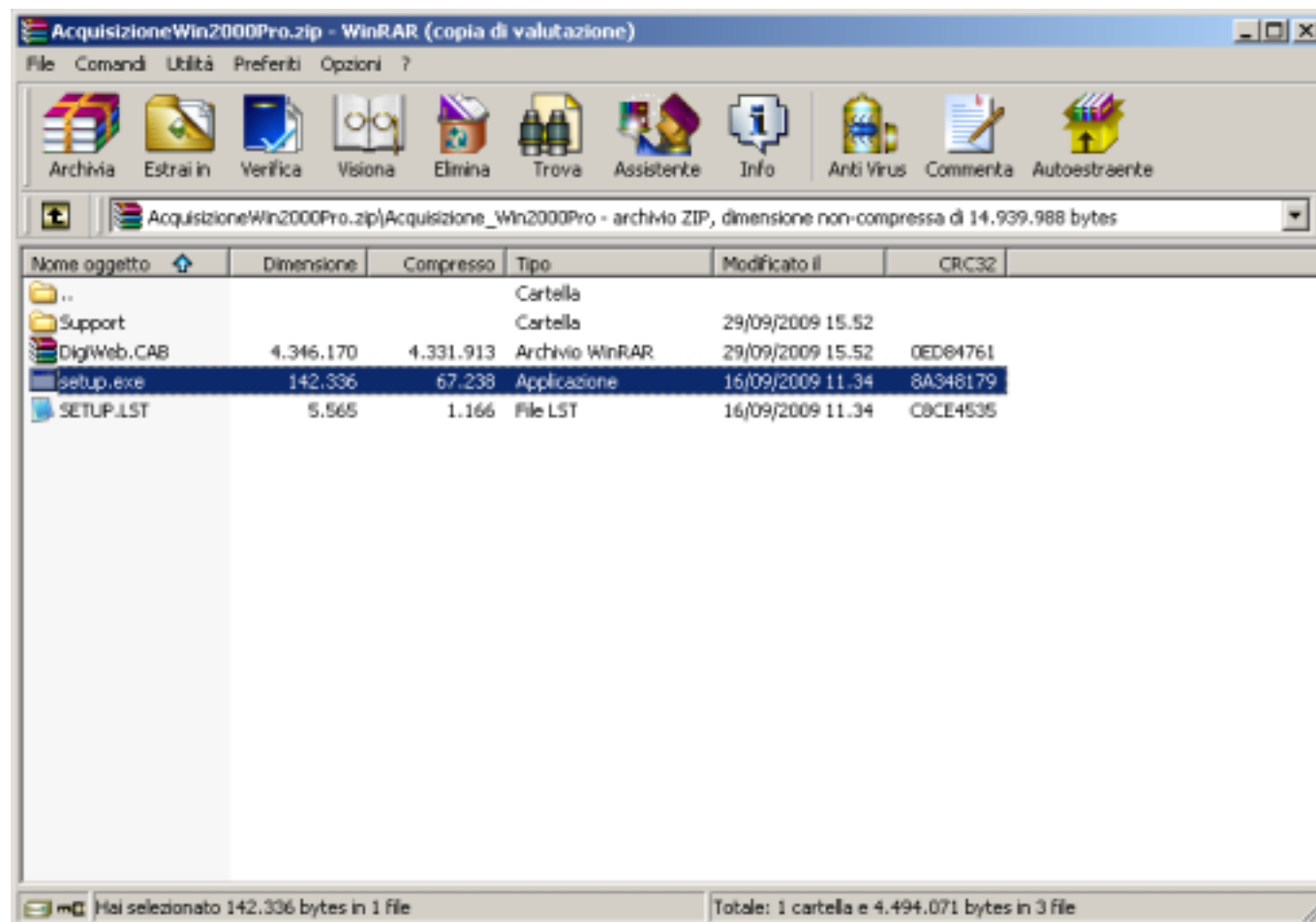

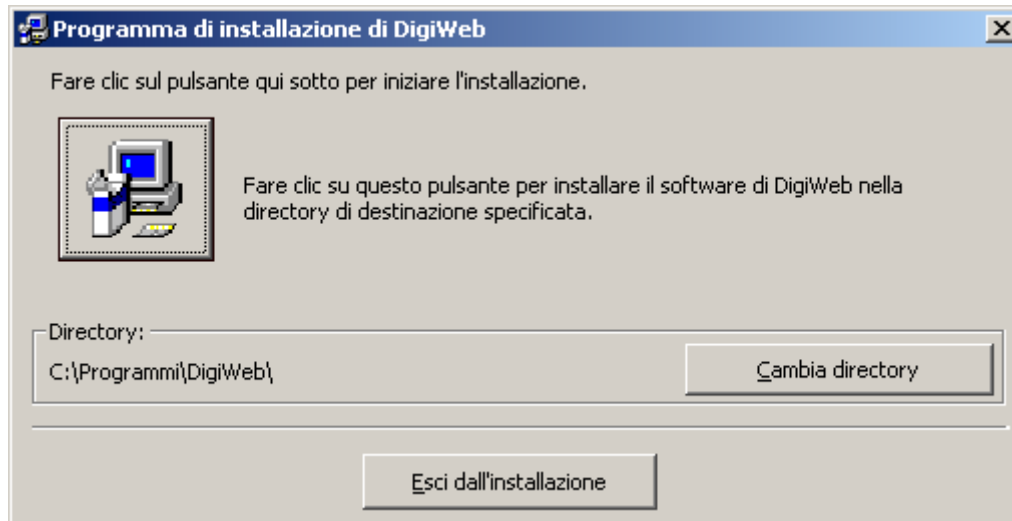

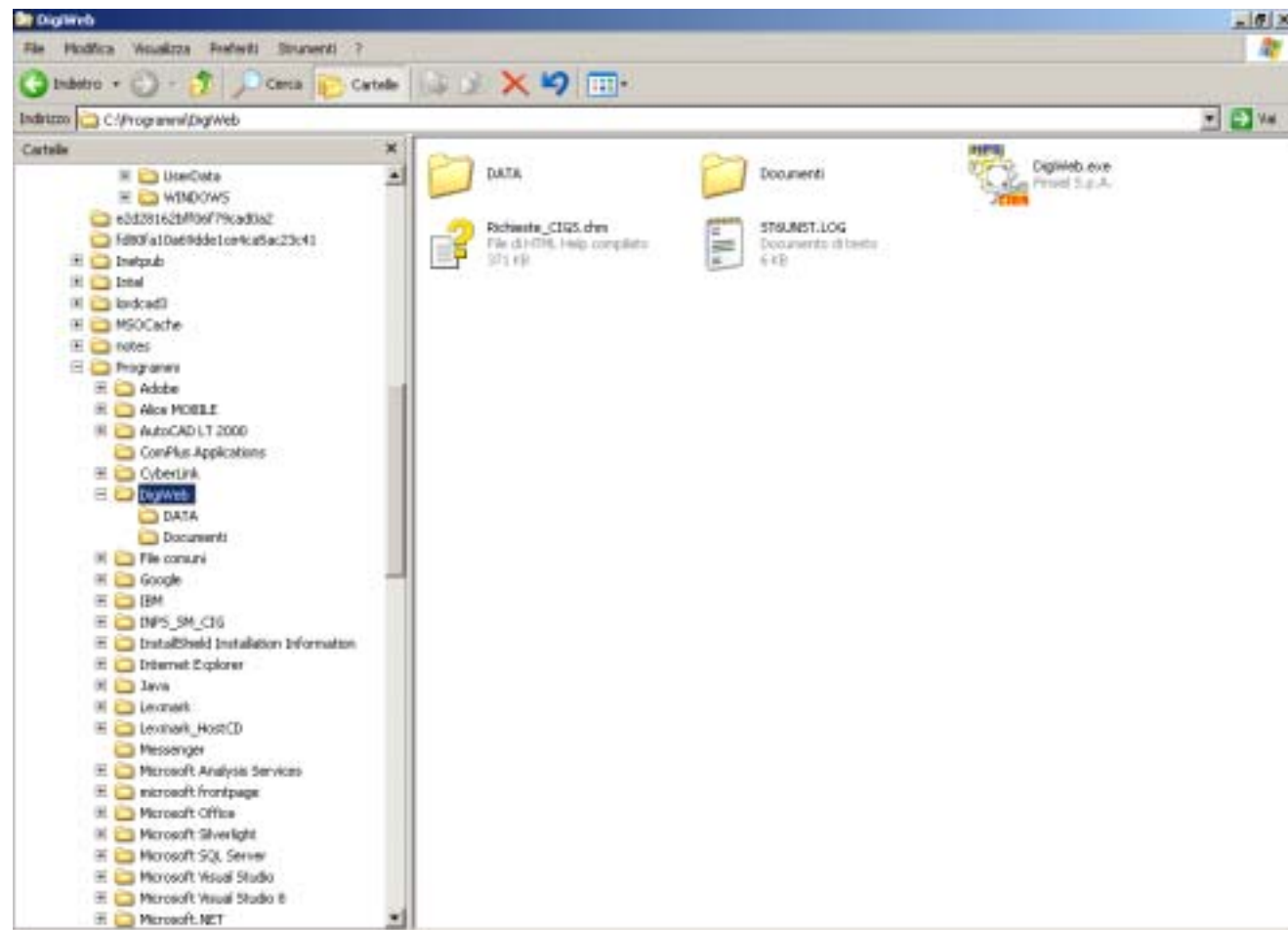

Domande create :

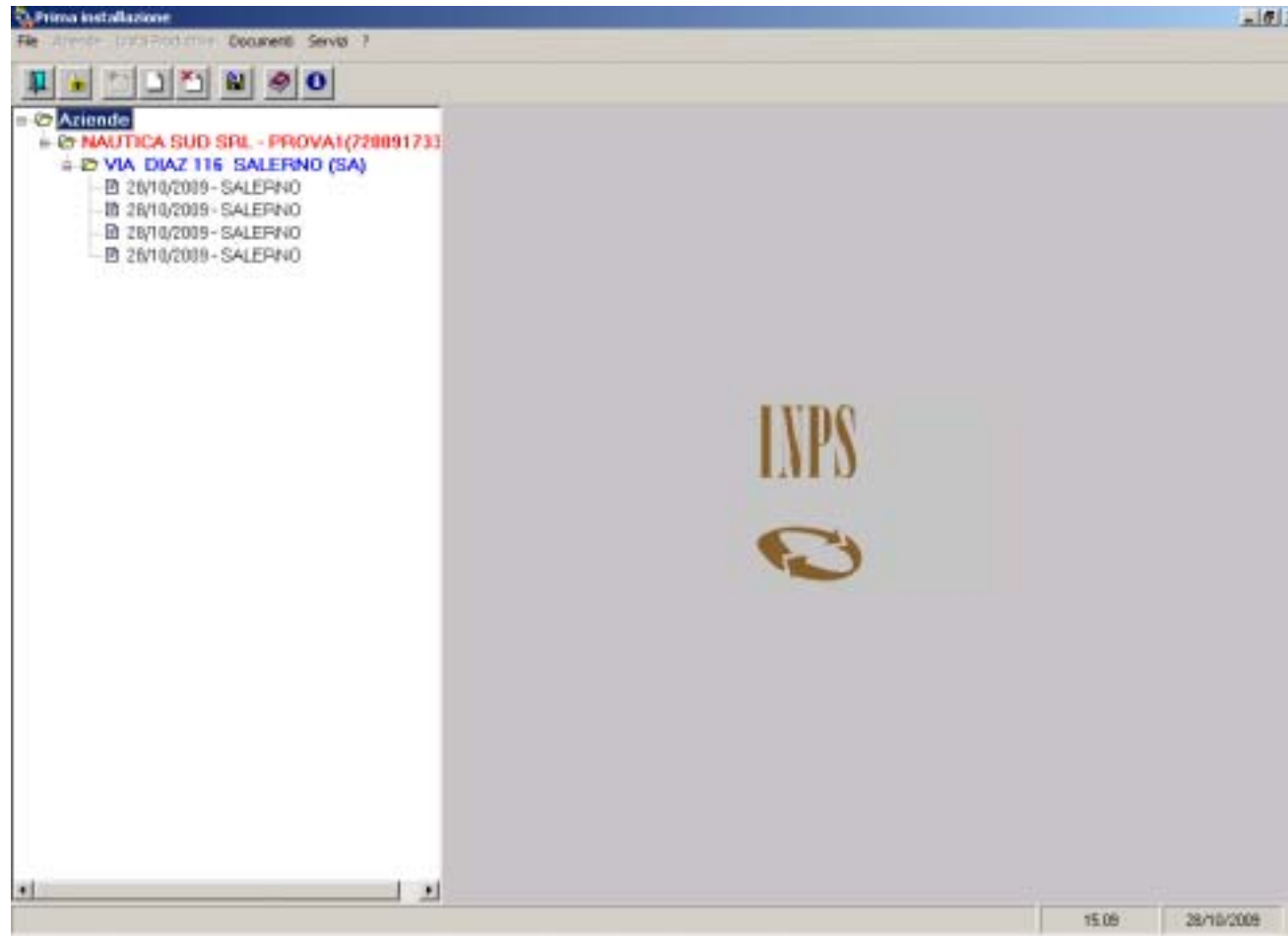

Modifica Azienda

File ?

Matricola Azienda *

 Codice Fiscale/
 Partita Iva *

Codice Zona *

Denominazione *

Numero
 Autorizzazione INPS
 Data Rilascio Autorizzazione

Codice Certificato
 Codice Consulente

Classificazione

Attività Economica

Toponimo

Indirizzo

Numero Civico
 Provincia *

Comune *

C.A.P. *

Data Decorrenza
 Data Ultimo
 Aggiornamento

Codici Autorizzazione

Codice Sede della Matricola dell'azienda. Obbligatorio.
 15.09 28/10/2009

Modifica Unità Produttiva [X]

File ?

[Print] [Save] [Print] [Info]

Indirizzo *

Prov. * ...

Comune * ...

C.A.P. *

Ubicazione dell'unità produttiva. Obbligatorio.	15.10	28/10/2009
---	-------	------------

Prima domanda :
data decreto 07-07-09 numero decreto 46449
chek-box 15 = CIG IN DEROGA REGIONALE

Modifica Richiesta CIGS

File Servizi ?

MOD. I.G.I. 15/09

TRATTAMENTO STRAORDINARIO DI INTEGRAZIONE SALARIALE

DA CORRISPONDERE DIRETTAMENTE DALL'INPS TRAMITE AZIENDA

SEDE INPS DI **SALEFNO**

1^a RICHIESTA PROROGA

A) DATI RELATIVI ALL'AZIENDA ED ALLO STABILIMENTO (REPARTO O SETTORE AUTONOMO) INTERESSATO ALLA CIGS

DEDENAZIONE AZIENDA: **NAUTICA SUD SRL - PRIVAT** C. CODICE FISCALE: **00106708003**

MATRICOLA: **7200817336** UFFICIO/SEDE STABILIMENTO (REPARTO O SETTORE AUTONOMO): **VIA DIAZ 19E** C. A. P.: **84100** C. OM. INP: **SALEFNO** PROV.: **SA**

B) DATI RELATIVI AL DECRETO MINISTERIALE DI CONCESSIONE

DATA DECRETO: **07/07/2009** N. DECRETO: **46449** EMESSO PER:

1 CIG ORDINARIA - ART. 18 L.23/04/97
 2 ART. 1, COMMA 5, LEGGE 23/01 (ora abrogata)
 3 ART. 1, LEGGE 23/01 (strutturazione, conversione aziendale)
 4 ART. 1, LEGGE 23/01 (organizzazione aziendale)
 5 ART. 1, COMMA 2, LEGGE 23/01 (nuovo piano strutturazione, conversione aziendale)
 6 ART. 1, COMMA 3, LEGGE 23/01 (nuovo piano organizzazione aziendale)
 7 ART. 1, COMMA 3, LEGGE 23/01 COME SOSTITUITO DALL'ART. 1, C. 4, L. 45/04 (strutturazione, conversione aziendale) PROVEDA COMPLESSA
 8 ART. 1, COMMA 3, LEGGE 23/01 COME SOSTITUITO DALL'ART. 1, C. 4, L. 45/04
 9 ART. 3, COMMA 1, LEGGE 23/01 (previdenza convenzionata)
 10 ART. 3, COMMA 2, LEGGE 23/01 (previdenza convenzionata)
 11 LEGGE 418/01 ART. 26 ART. 37 (QUOTIDIANI)
 12 LEGGE 418/01 - ART. 24 (periodici)
 13 ART. 4, COMMA 21, LEGGE 06/96
 14 ART. 7, COMMA 10 TER, LEGGE 22/91 (amministrazione straordinaria con prosecuzione: ad. ingresso)
 15 **CIG IN DEROGA REGIONALE**
 16 CIG IN DEROGA NAZIONALE (per aziende localizzate in più regioni)
 17 ALTRO (SPECIFICARE)

C) SPECIFICA TRATTAMENTO CIGS

PERIODO		PARTI A SETTE INTERE DI CALENDARIO	GIORNI CONTRATTUALI		PER SOSPENSIONE						PER RIDUZIONE			TOTALE COMPLESSIVO	
DA	AL		OPERA	IMP.	OPERA	IMPRESARI	OPERA	IMPRESARI	OPERA	IMPRESARI	N. LAVORATORI	N. GIORNI DA DP. + IMPRESARI	N. GIORNI DA INTEGRARE	(8+9+10+11)	(12+13+14)
1	2	3	4	5	6	7	8	9	10	11	12	13	14	15	16
06/07/2009	24/07/2009	3	40,00	40,00	0	0	3	33	3	11	0	0	0	0	44
			0,00	0,00	0	0	0	0	0	0	0	0	0	0	0
TOTALE		3			0	0	3	33	3	11	0	0	0	0	44

D) DICHIARAZIONE DI RESPONSABILITA' DEL TITOLARE / LEGALE RAPPRESENTANTE DELL'AZIENDA

SULLA SOTTOSCRITTOVA CONSAPEVOLE DELLE RESPONSABILITA' CIVILI E PENALI CONSEQUENTI A DICHIARAZIONI FALSE, DICHIARA QUANTO SEGUE:

A) IL TRATTAMENTO DI INTEGRAZIONE SALARIALE E' CORRETO DAL: **06/07/2009**

B) IL QUANTO RICEVUTO FRUITO DEL TRATTAMENTO DI INTEGRAZIONE SALARIALE NEL PERIODO DI INTERDIZIO DI RIFORMA E' CORRETO OGGETTO DELLA PRESENTE IPE: **PER**

C) IL NOME DEL LAVORATORE BA (NOME) E' LAVORATORE BA (NOME) SUPERIORE ALLA SEDE DI RILASCIATA INCHIEDE DELLA PRIMA CONCESSIONE

D) E' STATO ADOPTATO IL CRITERIO DI ROTAZIONE SI NO

DATA: **28/10/2009**

Sede IN.P.S. competente per territorio a ricevere e definire la domanda. Obbligatorio: [Per posizionarsi sulla sezione desiderata, premere ALT + id Sezione] 1510 | 26/10/2009

**Seconda domanda :
data decreto 19-02-09 numero decreto 45080
chek-box 15 = CIG IN DEROGA REGIONALE**

Modifica Richiesta CIGS

File Servizi ?

MOD. I.G.I. 15/09

TRATTAMENTO STRAORDINARIO DI INTEGRAZIONE SALARIALE

DA CORRISPONDERE DIRETTAMENTE DALL'INPS TRAMITE AZIENDA

SEDE INPS DI **SALEFNO**

1^a RICHIESTA PROROGA

A DATI RELATIVI ALL'AZIENDA ED ALLO STABILIMENTO (REPARTO O SETTORE AUTONOMO) INTERESSATO ALLA CIGS

DENOMINAZIONE AZIENDA: **NAUTICA SUD SRL - PRIVAT** C. CODICE FISCALE: **00106700203**

MATRICOLO: **7200817336** UFFICIO/SEDE STABILIMENTO (REPARTO O SETTORE AUTONOMO): **VIA DIAZ 19E** C. A. P.: **84100** C. OM. INP: **SALEFNO** PROV.: **SA**

B DATI RELATIVI AL DECRETO MINISTERIALE DI CONCESSIONE

DATA DECRETO: **19/02/2009** N. DECRETO: **45080** EMESSO PER:

1 CIG ORDINARIA - ART. 18 L.23/04/97
2 ART. 1, COMMA 5, LEGGE 23/01 (ora abrogata)
3 ART. 1, LEGGE 23/01 (strutturazione, conversione aziendale)
4 ART. 1, LEGGE 23/01 (organizzazione aziendale)
5 ART. 1, COMMA 2, LEGGE 23/01 (nuovo piano strutturazione, conversione aziendale)
6 ART. 1, COMMA 2, LEGGE 23/01 (nuovo piano organizzazione aziendale)
7 ART. 1, COMMA 3, LEGGE 23/01 COME SOSTITUITO DALL'ART. 1, C. 4, L. 45/04 (strutturazione, conversione aziendale) PROROGA COMPLESSA
8 ART. 1, COMMA 3, LEGGE 23/01 COME SOSTITUITO DALL'ART. 1, C. 4, L. 45/04
9 ART. 3, COMMA 1, LEGGE 23/01 (previdenza convenzionale)
10 ART. 3, COMMA 2, LEGGE 23/01 (previdenza convenzionale)
11 LEGGE 41/91 ART. 26 ART. 37 (QUOTIDIANI)
12 LEGGE 41/91 - ART. 24 (periodo)
13 ART. 4, COMMA 21, LEGGE 06/96
14 ART. 7, COMMA 10 TER, LEGGE 23/01 (amministrazione straordinaria con prosecuzione: ad. ingresso)
15 **CIG IN DEROGA REGIONALE**
16 CIG IN DEROGA NAZIONALE (per aziende localizzate in più regioni)
17 ALTRO (SPECIFICARE)

C SPECIFICA TRATTAMENTO CIGS

PERIODO		PARTI A SETTE INTERE DI CALENDARIO	GIORNI CONTRATTUALI		PER SOSPENSIONE				PER RIDUZIONE				TOTALE COMPLESSIVO	
DAL	AL		OPERA	IMP.	OPERA	IMPREGN.	OPERA	IMPREGN.	N. LAVORATORI OP. + IMPREGN.	N. GIORNI DA INTEGRARE				
1	2	3	4	5	6	7	8	9	10	11	12	13	14	15
06/07/2008	24/07/2008	3	40,00	40,00	3	12	0	0	0	0	2	11	5	23
		0	0,00	0,00	0	0	0	0	0	0	0	0	0	0
TOTALE		3			3	12	0	0	0	0	2	11	5	23

D DICHIARAZIONE DI RESPONSABILITA' DEL TITOLARE / LEGALE RAPPRESENTANTE DELL'AZIENDA

SULLA SOTTOSCRITTORE CONSAPEVOLE DELLE RESPONSABILITA' CIVILI E PENALI CONSEQUENTI A DICHIARAZIONI FALSE, DICHIARA QUANTO SEGUE:

A) IL TRATTAMENTO DI INTEGRAZIONE SALARIALE E' CORRETO DAL: **06/07/2008**

B) IL TRATTAMENTO E' IN TUTTO ADEMPITO NEL PERIODO DI INTERVENTO DI INTEGRAZIONE SALARIALE NEL PERIODO DI INTERVENTO DI INTEGRAZIONE SALARIALE PER OGNI GIORNO OGGETTO DELLA PRESENTE SPELLEA

C) IL CIG E' IN DEROGA REGIONALE PER AZIENDA LOCALIZZATA IN PIU' REGIONI

D) IL TRATTAMENTO E' IN TUTTO ADEMPITO NEL PERIODO DI INTERVENTO DI INTEGRAZIONE SALARIALE NEL PERIODO DI INTERVENTO DI INTEGRAZIONE SALARIALE PER OGNI GIORNO OGGETTO DELLA PRESENTE SPELLEA

DATA: **28/10/2009**

Sede IN.P.S. competente per territorio a ricevere e definire la domanda. Obbligatorio: [Per posizionarsi sulla sezione desiderata, premere ALT + id Sezione] 15.11 | 26/10/2009

Terza domanda :
data decreto 12-06-09 numero decreto 1111
chek-box 16= CIG IN DEROGA NAZIONALE (aziende plurilocalizzate)

Modifica Richiesta CIGS

File Servizi ?

MOD. I.G.I. 15/09

TRATTAMENTO STRAORDINARIO DI INTEGRAZIONE SALARIALE

DA CORRISPONDERE DIRETTAMENTE DALL'INPS TRAMITE AZIENDA

SEDE INPS DI **SALEFNO**

1^a RICHIESTA PROROGA

A) DATI RELATIVI ALL'AZIENDA ED ALLO STABILIMENTO (REPARTO O SETTORE AUTONOMO) INTERESSATO ALLA CIGS

DEDENAZIONE AZIENDA: **NAUTICA SUD SRL - PRIVAT** C. CODICE FISCALE: **0010670003**

INIZIATIVA: **7200817336** UFFICIO/SEDE STABILIMENTO (REPARTO O SETTORE AUTONOMO): **VIA DIAZ 19E** C. A. P.: **84100** C. OM. INP.: **SALEFNO** PROV.: **SA**

B) DATI RELATIVI AL DECRETO MINISTERIALE DI CONCESSIONE

DATA DECRETO: **12/06/2009** N. DECRETO: **1111** EMESSO PER:

1 CIG ORDINARIA - ART. 18 L.23/04/97
 2 ART. 1, COMMA 5, LEGGE 23/01 (sola azienda)
 3 ART. 1, LEGGE 23/01 (strutturazione, conversione aziendale)
 4 ART. 1, LEGGE 23/01 (organizzazione aziendale)
 5 ART. 1, COMMA 2, LEGGE 23/01 (nuovo piano strutturazione, conversione aziendale)
 6 ART. 1, COMMA 3, LEGGE 23/01 (nuovo piano organizzazione aziendale)
 7 ART. 1, COMMA 3, LEGGE 23/01 COME SOSTITUITO DALL'ART. 1, C. 4, L. 45/04 (strutturazione, conversione aziendale) PROROGA COMPILATA
 8 ART. 1, COMMA 3, LEGGE 23/01 COME SOSTITUITO DALL'ART. 1, C. 4, L. 45/04
 9 ART. 3, COMMA 1, LEGGE 23/01 (previsione convenzioni)
 10 ART. 3, COMMA 2, LEGGE 23/01 (previsione convenzioni)
 11 LEGGE 41/91 ART. 26 ART. 37 (QUOTIDIANI)
 12 LEGGE 41/91 - ART. 24 (periodici)
 13 ART. 4, COMMA 21, LEGGE 06/96
 14 ART. 7, COMMA 10 TER, LEGGE 23/01 (amministrazione straordinaria con prosecuzione: ad. ingresso)
 15 CIG IN DEROGA REGIONALE
 16 **CIG IN DEROGA NAZIONALE (per aziende localizzate in più regioni)**
 17 ALTRO (SPECIFICARE)

C) SPECIFICA TRATTAMENTO CIGS

PERIODI		PARTI A SETTE INTERE DI CALENDARIO	GIORNI CONTRATTUALI		PER SOSPENSIONE						PER RIDUZIONE			TOTALE COMPLESSIVO	
DA	AL		OPERA	IMP.	OPERA	IMP.	OPERA	IMP.	OPERA	IMP.	OPERA	IMP.	N. LAVORATORI OP. + IMP.	N. GIORNI DA INTEGRARE	
1	2	3	4	5	6	7	8	9	10	11	12	13	14	15	
06/07/2009	24/07/2009	3	40,00	40,00	0	0	3	11	2	11	0	0	5	22	
			0,00	0,00	0	0	0	0	0	0	0	0	0	0	
TOTALE		3			0	0	3	11	2	11	0	0	5	22	

D) DICHIARAZIONE DI RESPONSABILITA' DEL TITOLARE / LEGALE RAPPRESENTANTE DELL'AZIENDA

SULLA SOTTOSCRITTOVA CONSAPEVOLE DELLE RESPONSABILITA' CIVILI E PENALI CONSEQUENTI A DICHIARAZIONI FALSE, DICHIARA QUANTO SEGUE:

A) IL TRATTAMENTO DI INTEGRAZIONE SALARIALE E' CORRETO DAL: **06/07/2009**

B) IL TRATTAMENTO E' FRUITO DEL TRATTAMENTO ORDINARIO DI INTEGRAZIONE SALARIALE NEL PERIODO DI INTERDIZIO DI RIFORMA E' CIG IN DEROGA NAZIONALE OGGETTO DELLA PRESENTE SPED. PER C. L. 150/04 (LAVORATORI BA) E' CIG IN DEROGA NAZIONALE OGGETTO DELLA PRESENTE SPED. PER C. L. 150/04 (LAVORATORI BA) SUPERIORE ALLA DATA INIZIALE DELLA PRESENTE CONCESSIONE

C) IL TRATTAMENTO E' ADOTTATO IL GIORNO DI CONCESSIONE

DATA: **28/10/2009**

Sede IN.P.S. competente per territorio a ricevere e definire la domanda. Obbligatorio. Per posizionarsi sulla sezione desiderata, premere ALT + id Sezione | 15.12 | 26/10/2009

**Quarta domanda :
data decreto 13-07-09 numero decreto 1234**

chek-box 16= CIG IN DEROGA NAZIONALE (aziende plurilocalizzate)

Modifica Richiesta CIGS

File Servizi ?

MOD. I.G.I. 18/96

TRATTAMENTO STRAORDINARIO DI INTEGRAZIONE SALARIALE

DA CORRISPONDERE DIRETTAMENTE DALL'INPS TRAMITE AZIENDA

SEDE INPS DI **SALEFNO**

1^a RICHIESTA PROROGA

A) DATI RELATIVI ALL'AZIENDA ED ALLO STABILIMENTO (REPARTO O SETTORE AUTONOMO) INTERESSATO ALLA CIGS

DEDENAZIONE AZIENDA: **NAUTICA SUD SRL - PRIVAT** C. CODICE FISCALE: **0010670823**

MATRICOLO: **7200817336** UFFICIO/SEDE STABILIMENTO (REPARTO O SETTORE AUTONOMO): **VIA DIAZ 19E** C. A. P.: **84100** C. OM. INP: **SALEFNO** PROV.: **SA**

B) DATI RELATIVI AL DECRETO MINISTERIALE DI CONCESSIONE

DATA DECRETO: **13/07/2009** N. DECRETO: **1234** EMESSO PER:

1 CIG ORDINARIA - ART. 18 L.23/04/97
 2 ART. 1, COMMA 5, LEGGE 23/01 (ora abrogata)
 3 ART. 1, LEGGE 23/01 (strutturazione, conversione aziendale)
 4 ART. 1, LEGGE 23/01 (organizzazione aziendale)
 5 ART. 1, COMMA 2, LEGGE 23/01 (nuovo piano strutturazione, conversione aziendale)
 6 ART. 1, COMMA 2, LEGGE 23/01 (nuovo piano organizzazione aziendale)
 7 ART. 1, COMMA 3, LEGGE 23/01 COME SOSTITUITO DALL'ART. 1, C. 4, L. 45/04 (strutturazione, conversione aziendale) PROROGA COMPRESA
 8 ART. 1, COMMA 3, LEGGE 23/01 COME SOSTITUITO DALL'ART. 1, C. 4, L. 45/04
 9 ART. 3, COMMA 1, LEGGE 23/01 (previdenza convenzionale)
 10 ART. 3, COMMA 2, LEGGE 23/01 (previdenza convenzionale)
 11 LEGGE 418/01 ART. 26 ART. 37 (QUOTIDIANI)
 12 LEGGE 418/01 - ART. 24 (periodici)
 13 ART. 4, COMMA 21, LEGGE 06/96
 14 ART. 7, COMMA 10 TER, LEGGE 22/90 (amministrazione straordinaria con prosecuzione: ad. ingresso)
 15 CIG IN DEROGA REGIONALE
 16 **CIG IN DEROGA NAZIONALE (per aziende localizzate in più regioni)**
 17 ALTRO (SPECIFICARE)

C) SPECIFICA TRATTAMENTO CIGS

PERIODO		PARTI A SETTE INTERE DI CALENDARIO	GIORNI CONTRATTUALI		PER SOSPENSIONE				PER RIDUZIONE				TOTALE COMPLESSIVO	
DAL	AL		OPERA	IMP	OPERA	IMPRESARI	OPERA	IMPRESARI	OPERA	IMPRESARI	N. LAVORATORI OP. + IMPRESARI	N. GIORNI DA INTEGRARE		
1	2	3	4	5	6	7	8	9	10	11	12	13	14	
13/07/2009	22/07/2009	2	40,00	40,00	2	11	0	0	0	0	3	11	5	22
		0	0,00	0,00	0	0	0	0	0	0	0	0	0	0
TOTALE		2			2	11	0	0	0	0	3	11	5	22

D) DICHIARAZIONE DI RESPONSABILITA' DEL TITOLARE / LEGALE RAPPRESENTANTE DELL'AZIENDA

SULLA SOTTOSCRITTORE CONSAPEVOLE DELLE RESPONSABILITA' CIVILI E PENALI CONSEQUENTI A DICHIARAZIONI FALSE, DICHIARA QUANTO SEGUE:

A) IL TRATTAMENTO DI INTEGRAZIONE SALARIALE E' CORRETO DAL: **13/07/2009**

B) IL TRATTAMENTO E' IN TUTTO ADEMPIMENTO DEL TRATTAMENTO ORDINARIO DI INTEGRAZIONE SALARIALE NEL PERIODO DI INTERDIZIONE DI RIFORMA E' CHE HA IL BENEFICIO OGGETTO DELLA PRESENTE PERIODE.

C) IL CIG E' IN DEROGA NAZIONALE (per aziende localizzate in più regioni) O ALTRO (SPECIFICARE):

D) E' STATO ADEMPITO IL CRITERIO DI ROTAZIONE SI NO

DATA: **28/10/2009**

Sede IN.P.S. competente per territorio a ricevere e definire la domanda. Obbligatorio: [Per posizionarsi sulla sezione desiderata, premere ALT + id Sezione] 1517 | 26/10/2009

**Salvataggio file in formato XML per successivo invio
operazione non reversibile e documento non piu' modificabile**

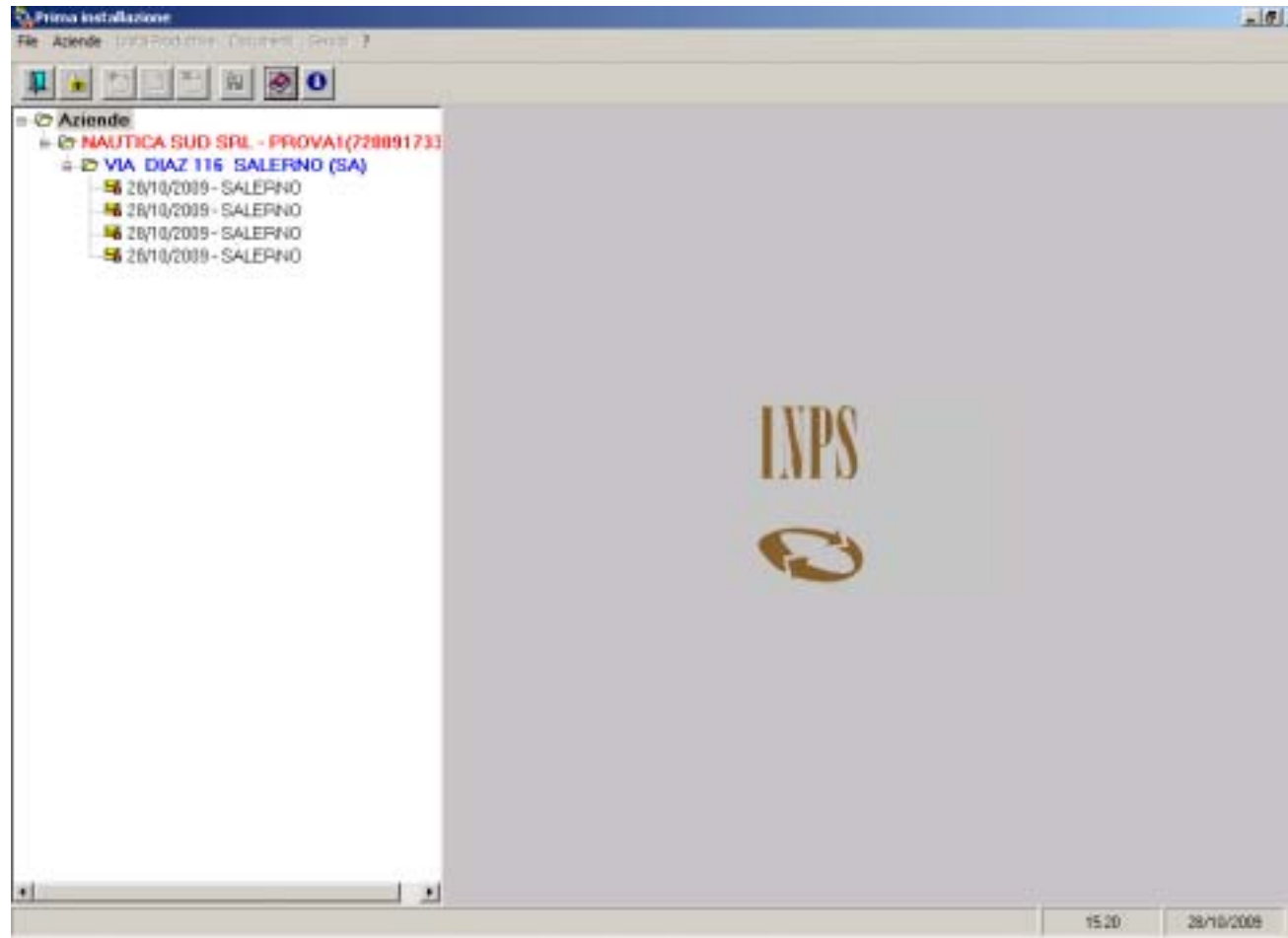

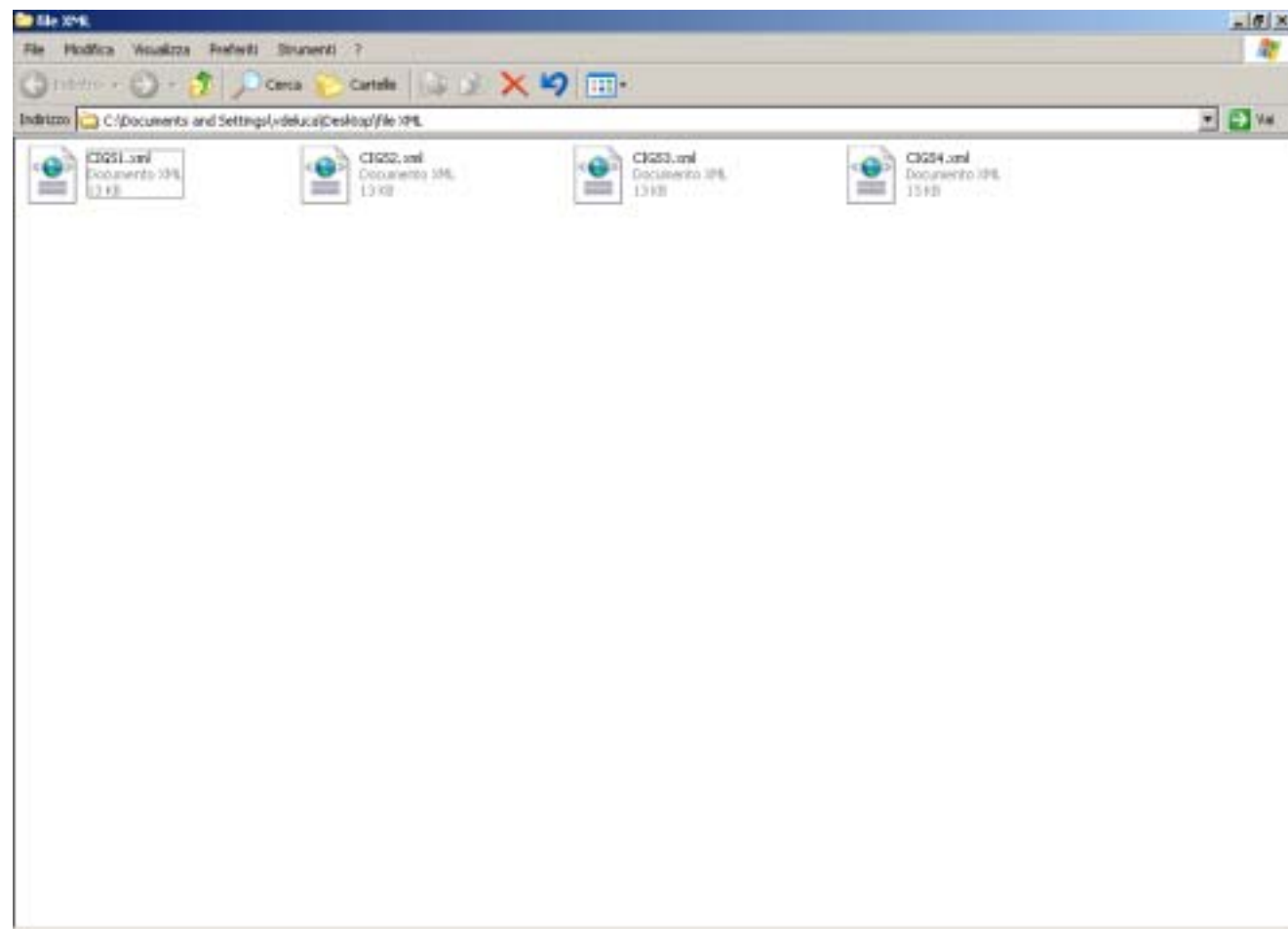

Struttura file XML

- **Struttura file XML**
- ```
<xml xmlns:s="uuid:BDC6E3F0-6DA3-11d1-A2A3-00AA00C14882" xmlns:dt="uuid:C2F41010-65B3-11d1-A29F-00AA00C14882" xmlns:rs="urn:schemas-microsoft-com:rowset" xmlns:z="#RowsetSchema">
```
- ```
<s:Schema id="RowsetSchema">
```
- ```
<s:ElementType name="row" content="eltOnly">
```

  - ```
<s:AttributeType name="VERSIONE" rs:number="1" rs:nullable="true" rs:maydefer="true">
```
 - ```
<s:datatype dt:type="string" dt:maxLength="255" />
```
  - ```
</s:AttributeType>
```
 - ```
<s:AttributeType name="ID" rs:number="2" rs:maydefer="true" rs:writeunknown="true">
```
  - ```
<s:datatype dt:type="int" dt:maxLength="4" rs:precision="10" rs:fixedlength="true" />
```
 - ```
</s:AttributeType>
```
  - ```
<s:AttributeType name="Ubicazione" rs:number="3" rs:nullable="true" rs:maydefer="true" rs:writeunknown="true">
```
 - ```
<s:datatype dt:type="int" dt:maxLength="4" rs:precision="10" rs:fixedlength="true" />
```
  - ```
</s:AttributeType>
```
 - ```
<s:AttributeType name="T4SEDE" rs:number="4" rs:nullable="true" rs:maydefer="true" rs:writeunknown="true">
```
  - ```
<s:datatype dt:type="string" dt:maxLength="2" />
```
 - ```
</s:AttributeType>
```
  - ```
<s:AttributeType name="T4ZONA" rs:number="5" rs:nullable="true" rs:maydefer="true" rs:writeunknown="true">
```
 - ```
<s:datatype dt:type="string" dt:maxLength="2" />
```
  - ```
</s:AttributeType>
```
 - ```
<s:AttributeType name="T4CONPRO" rs:number="6" rs:nullable="true" rs:maydefer="true" rs:writeunknown="true">
```
  - ```
<s:datatype dt:type="string" dt:maxLength="1" />
```
 - ```
</s:AttributeType>
```
  - ```
<s:AttributeType name="DenominazioneAzienda" rs:number="7" rs:nullable="true" rs:maydefer="true" rs:writeunknown="true">
```
 - ```
<s:datatype dt:type="string" dt:maxLength="50" />
```
  - ```
</s:AttributeType>
```
 - ```
<s:AttributeType name="T4CODFIS" rs:number="8" rs:nullable="true" rs:maydefer="true" rs:writeunknown="true">
```
  - ```
<s:datatype dt:type="string" dt:maxLength="16" />
```
 - ```
</s:AttributeType>
```
  - ```
<s:AttributeType name="T4MATRIC" rs:number="9" rs:nullable="true" rs:maydefer="true" rs:writeunknown="true">
```
 - ```
<s:datatype dt:type="string" dt:maxLength="10" />
```
  - ```
</s:AttributeType>
```

INPS - Servizi per le aziende e i consulenti - Windows Internet Explorer

https://aziende.inps.it/DPI/MenuAziende/MenuAziende.aspx?ID=27

INPS - Servizi per le aziende e i consulenti

INPS Istituto Nazionale Previdenza Sociale

Informazioni Servizi online

VoI siete qui: Home > Servizi > Servizi per le aziende e consulenti

TRGWA

servizi per le aziende e i consulenti

[Modifica e-mail] [Modifica PIN] [Logout]

Utente: DLCVLR66H14G902P - DE LUCA VALERIO - eMail: (non impostato)

MENU | [Invia Domande CIGS e CIG in deroga](#)

Cassa Integrazione Guadagni Utente: DLCVLR66H14G902P

Area Download (Programmi e Documentazioni)

3 File hanno formato ZIP; per l'estrazione è quindi necessario l'applicativo WinZip

| | | | |
|---|--|-------------------------|---|
|  | Manuale Coesalus | Ver. 2.0 del 28/09/2009 |  |
|  | DigWeb per Windows XP Pro - Procedura di acquisizione Modello 101.13 | Ver. 4.0 del 28/09/2009 |  |
|  | DigWeb per Windows 2000 Pro - Procedura di acquisizione Modello 101.13 | Ver. 4.0 del 28/09/2009 |  |
|  | Procedura di Acquiescenza del Beneficiario | Ver. 1.0 del 03/07/2009 |  |
|  | Manuale Utente Beneficiario CIGS in Deroga | Ver. 1.0 del 03/06/2009 |  |

ATTENZIONE !!! Per domande CIG in deroga, l'invio prevede nell'ordine :

1. Inoltro modello di domanda

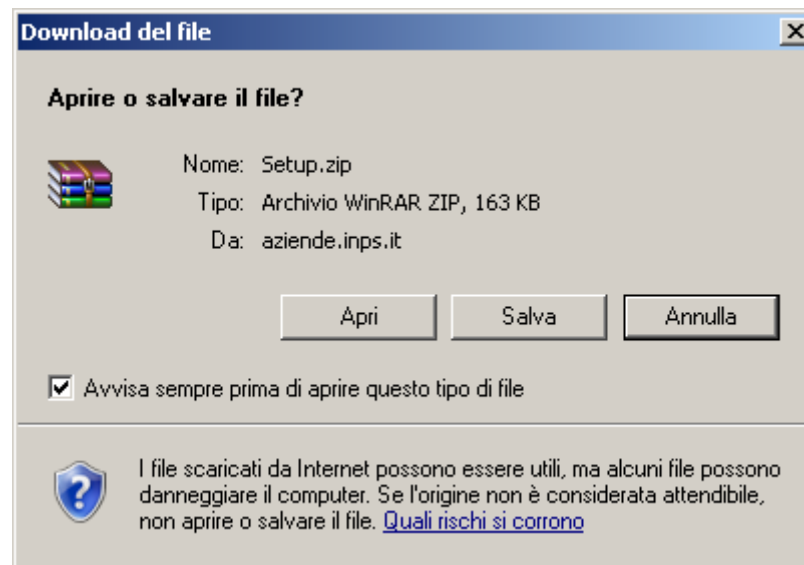

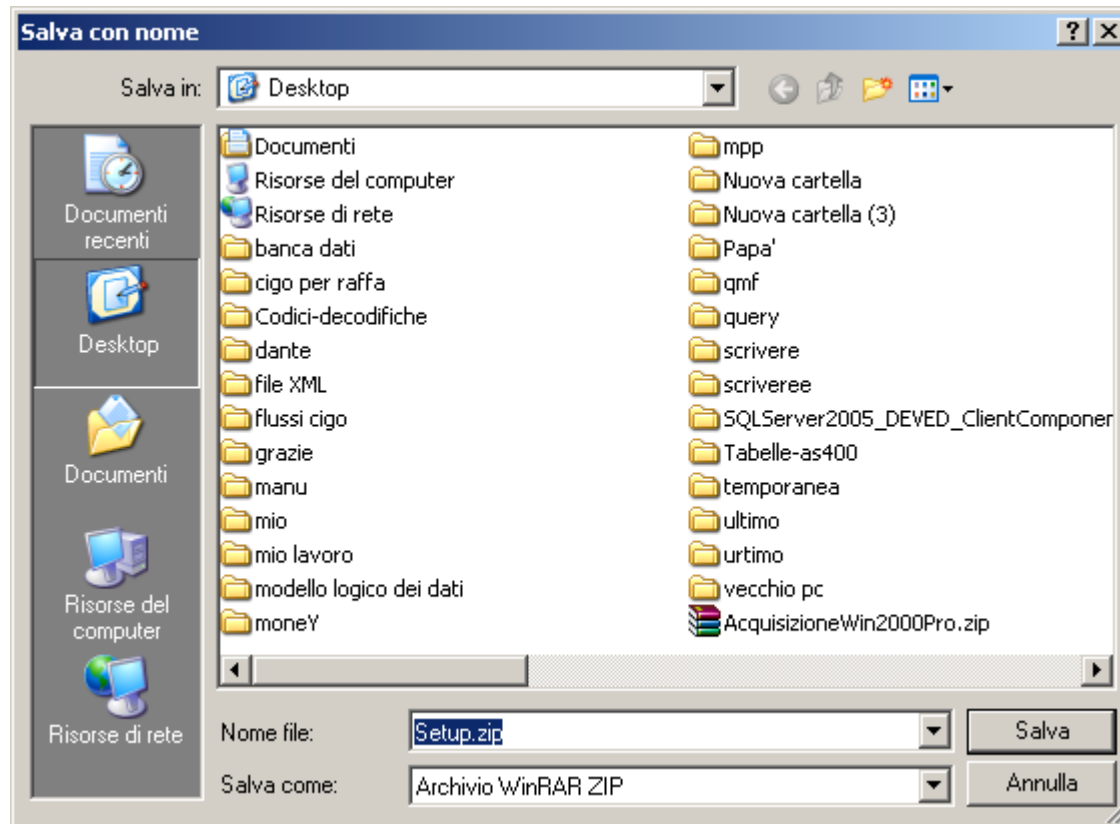

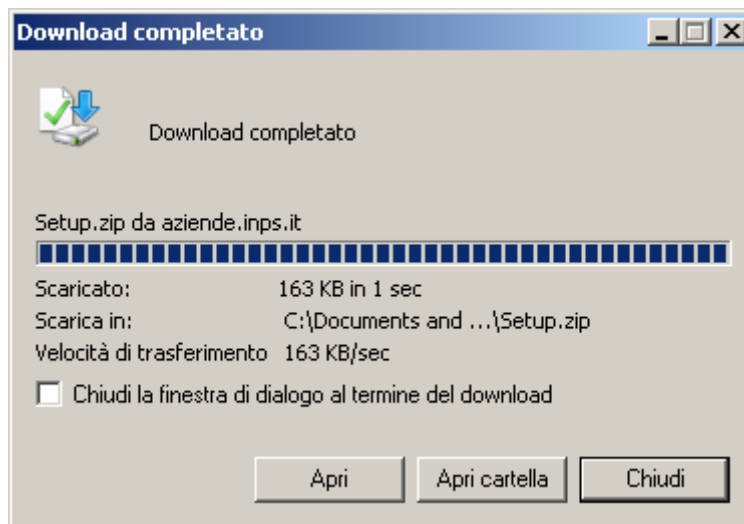

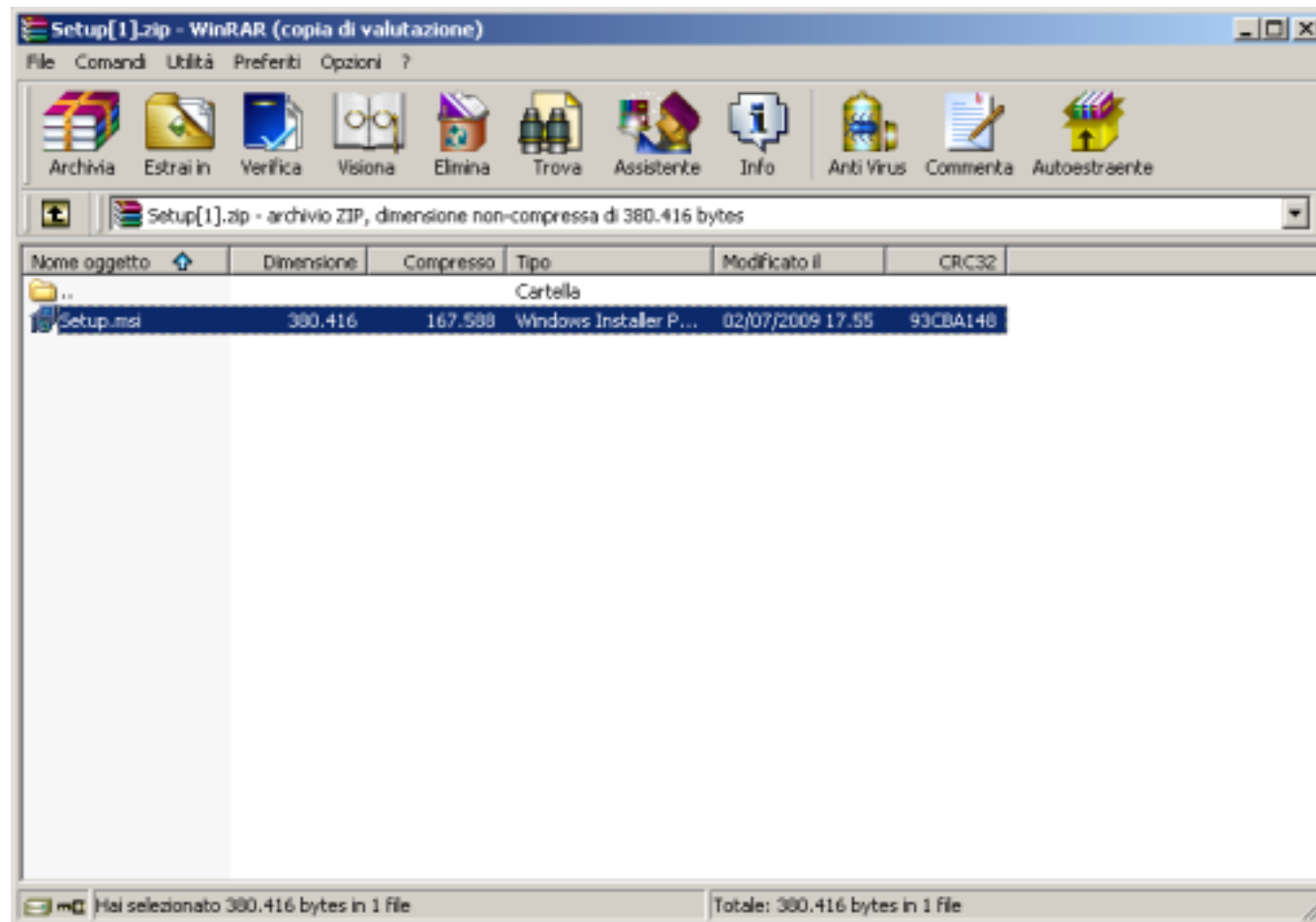

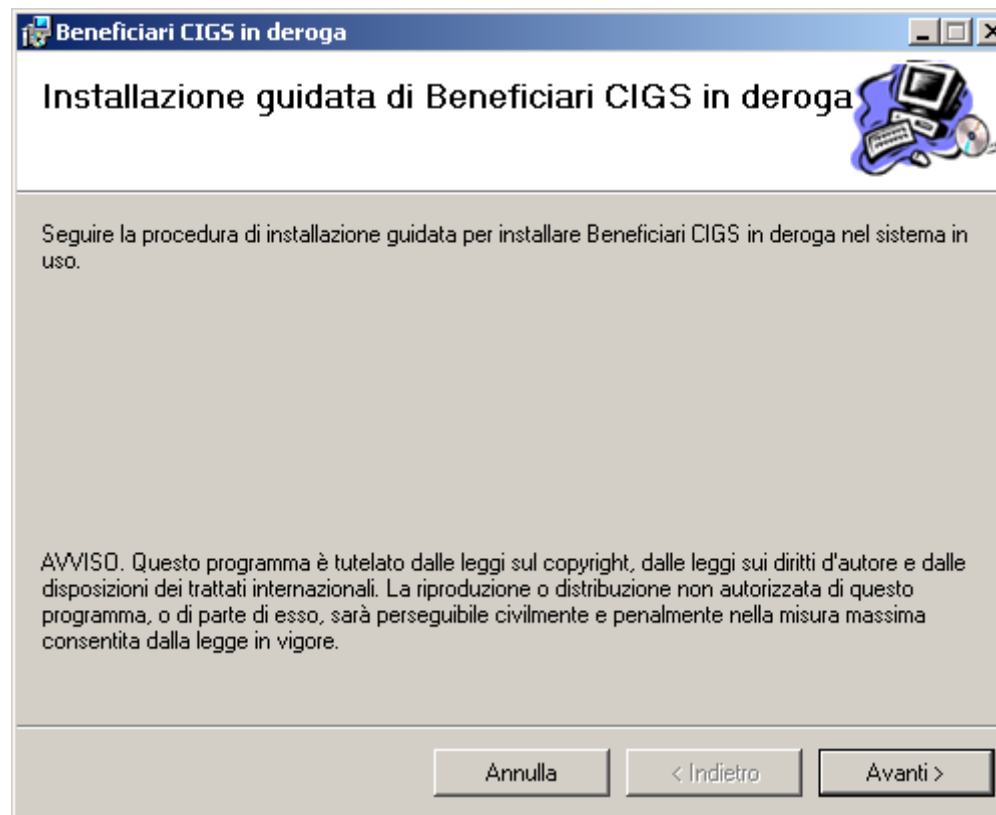

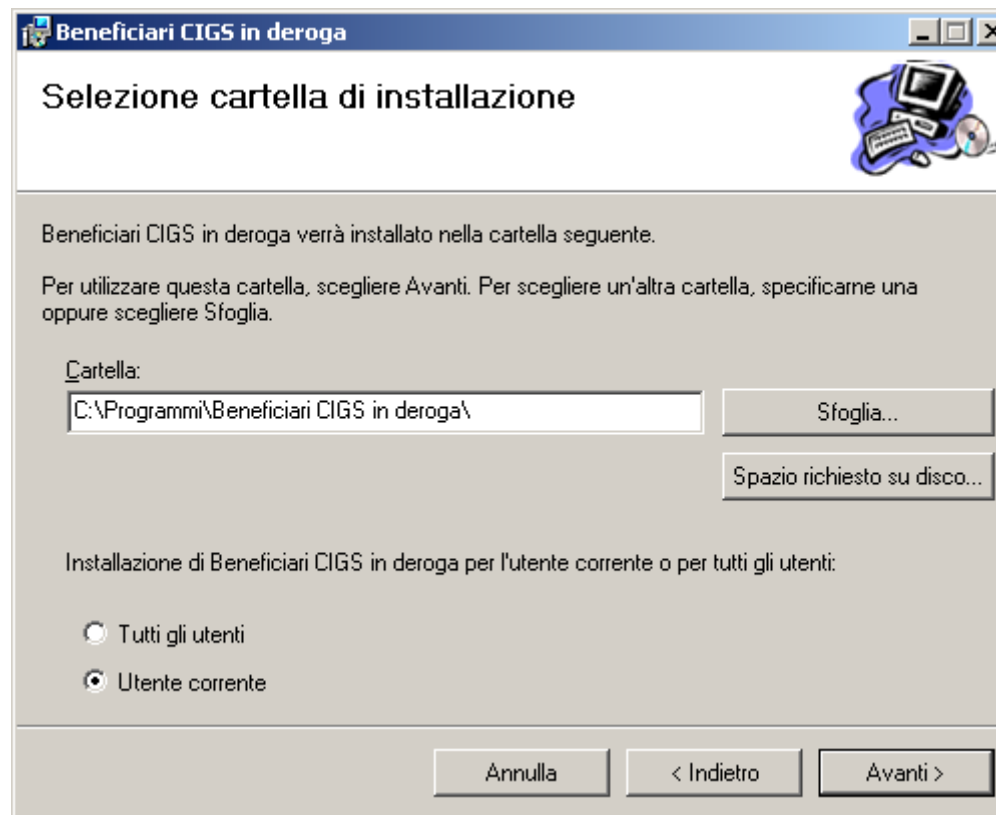

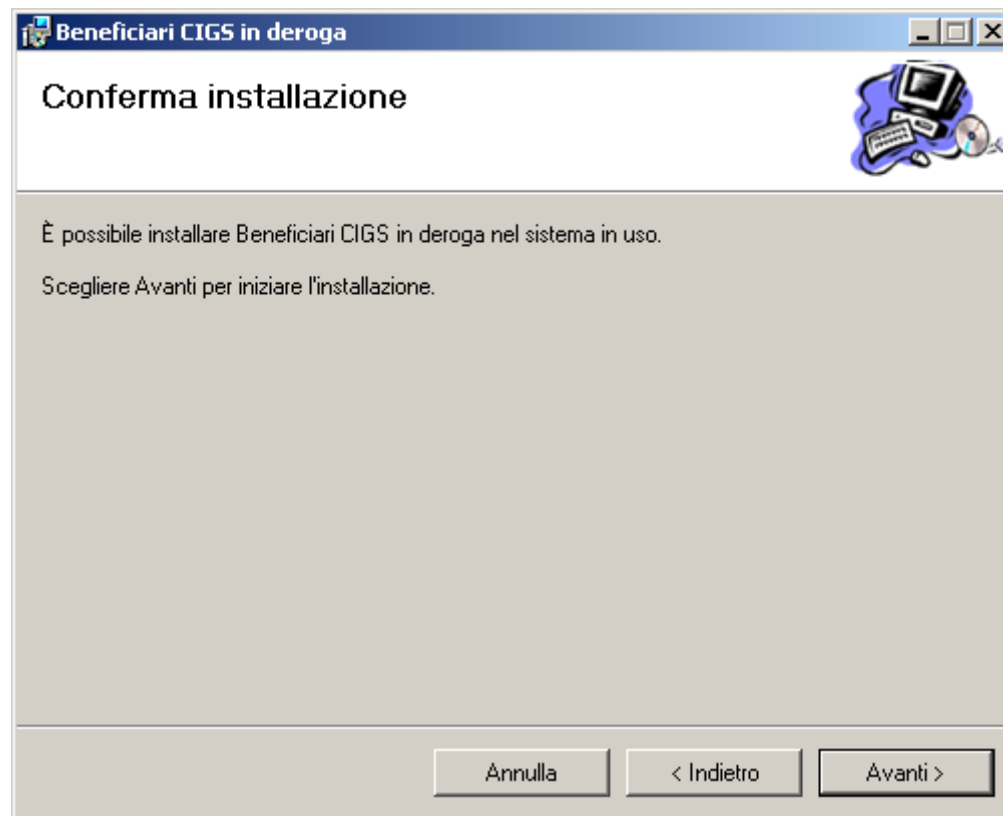

Beneficiari CIGS in deroga

Conferma installazione

È possibile installare Beneficiari CIGS in deroga nel sistema in uso.

Scegliere Avanti per iniziare l'installazione.

Annulla

< Indietro

Avanti >

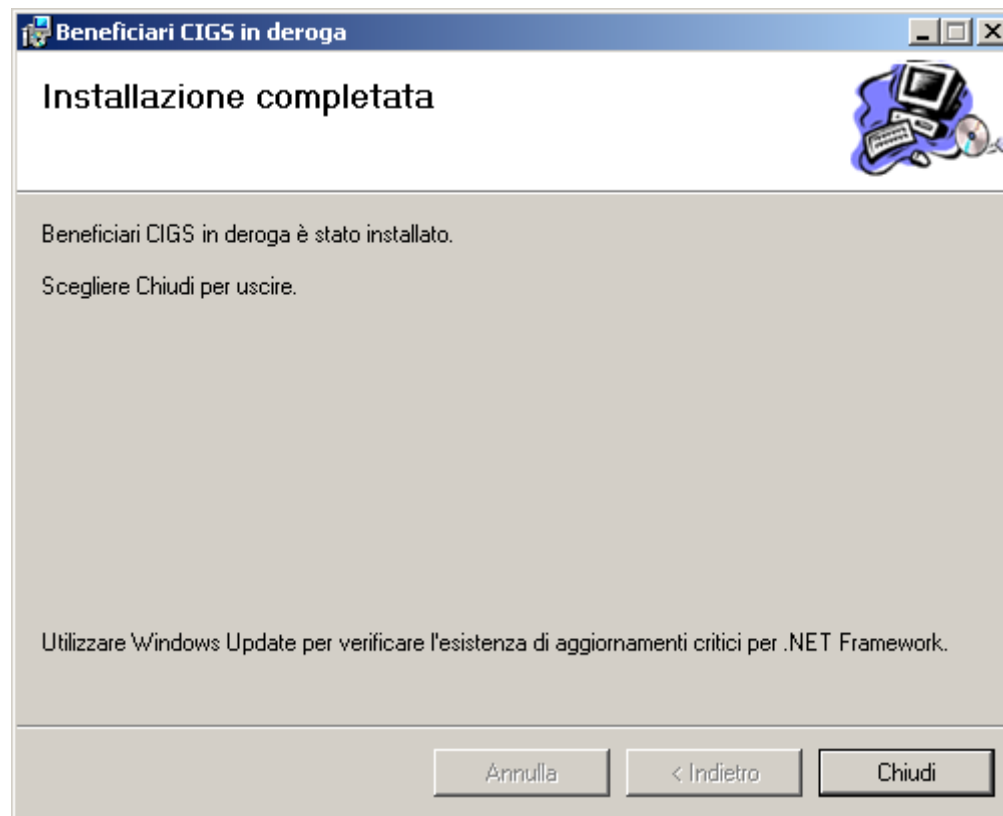

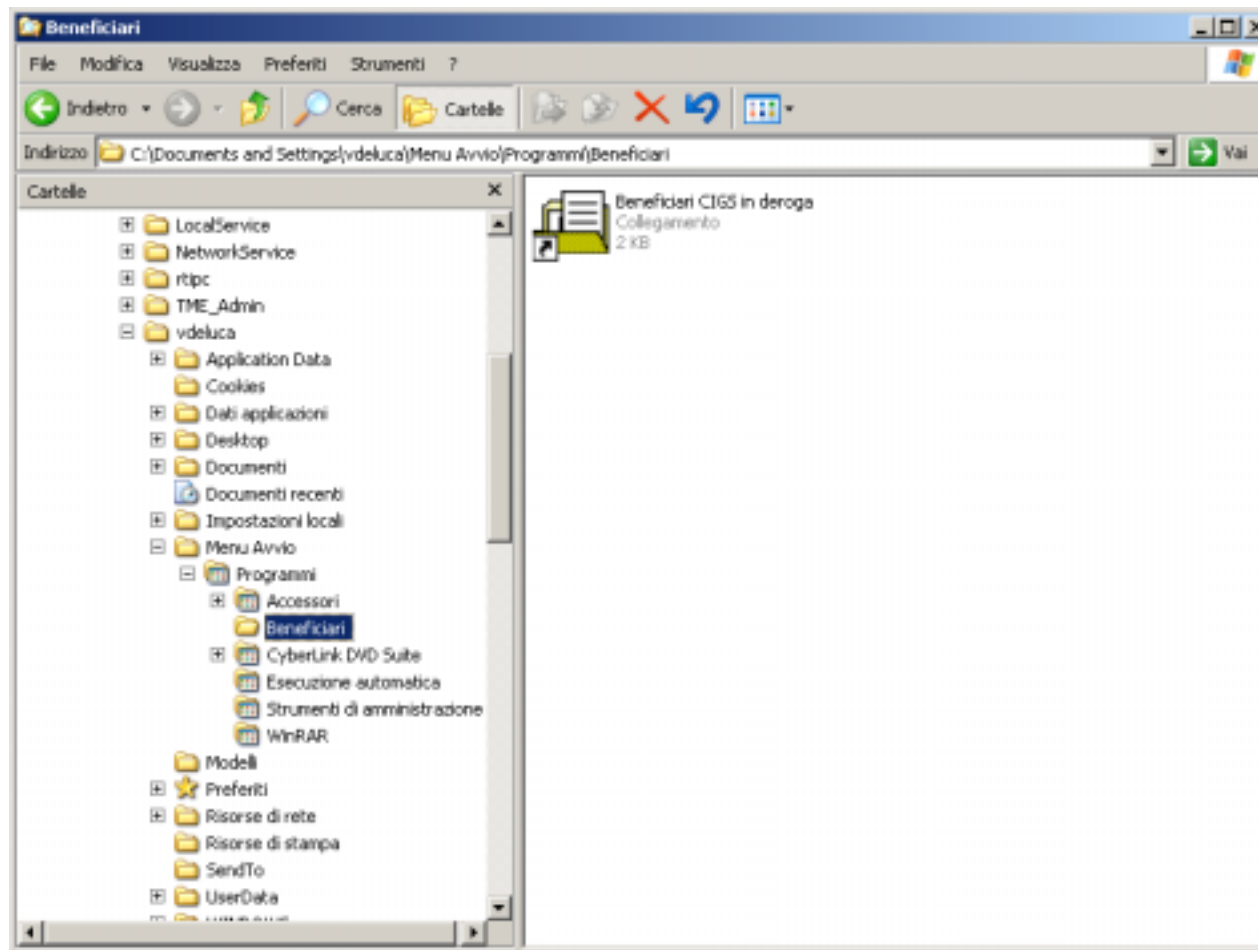

Domande CIGS in Deroga - Inserimento Beneficiari

INPS
Istituto Nazionale Previdenza Sociale

Procedura per inserimento dei Beneficiari relativi alla domanda CIGS in Deroga presentata

Informazioni relative al Beneficiario da inserire

Nome Cognome

Nato il (gg/mm/aaaa) Cod. Fiscale

Comune di nascita

Lista dei beneficiari inseriti

| Nome | Cognome | Codice Fiscale | Data Nascita | Comune Nascita |
|----------|---------|----------------|--------------|----------------|
| VINCENZO | DE LUCA | EL02886140912 | 14/08/1984 | TORINO |

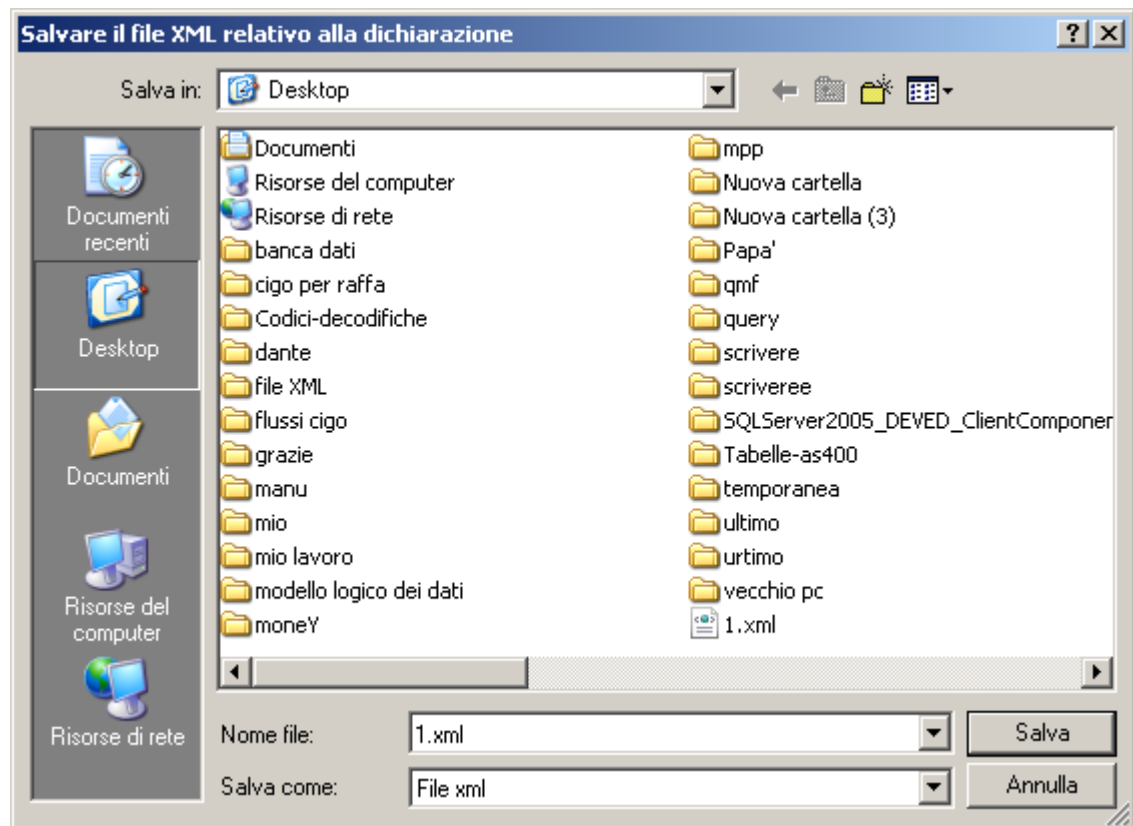

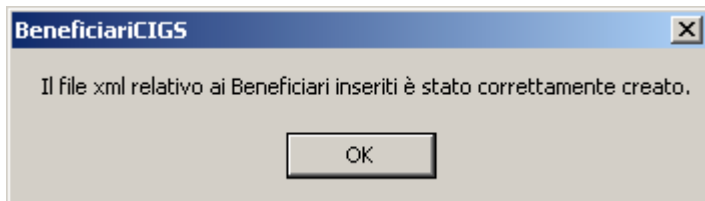

- `<?xml version="1.0" encoding="utf-8" ?>`
- `<beneficiari origine="BENOFFLINE1">`
 - `<beneficiario>`
 - `<nome>VALERIO</nome>`
 - `<cognome>DE LUCA</cognome>`
 - `<codiceFiscale>DLCVLR66H14G902P</codiceFiscale>`
 - `<dataNascita>1966-06-14</dataNascita>`
 - `<comuneNascita>TORINO</comuneNascita>`
 - `</beneficiario>`
 - `</beneficiari>`

1.xml

INPS - Servizi per le aziende e i consulenti - Windows Internet Explorer

https://aziende.inps.it/DPI/0/MenuAziende/MenuAziende.aspx?ID=27

Google

Google

Effettua la ricerca

INPS - Servizi per le aziende e i consulenti

INPS Istituto Nazionale Previdenza Sociale

Informazioni

Servizi online

TROVA

Sei siete qui: [Home](#) > [Servizi](#) > Servizi per le aziende e consulenti

servizi per le aziende e i consulenti

[Modifica e-mail] [Modifica PIN] [Logout]

Utente: DLCVLR66H14G902P - DE LUCA VALERIO - eMail: (non impostato)

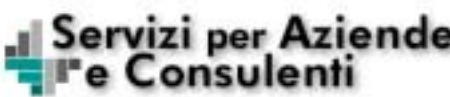
MENU [Invio Domande CIGS e CIG in deroga](#)

Cassa Integrazione Guadagni Utente: DLCVLR66H14G902P

Menu Principale

| | | |
|-------|---|--|
| entra | Domande Ciga | Funzioni per l'invio delle domande di Cassa Integrazione Guadagni Straordinaria |
| entra | Area Consulenti | Funzioni per il prelievamento dei documenti e degli applicativi necessari |
| entra | Procedura CIG a pagamento diretto | Invio del file per Caricamento delle prestazioni da supporto magnetico |
| entra | Dichiarazione Retrazioni | Funzioni per la presentazione delle dichiarazioni per il diritto alle detrazioni d'imposta |

ATTENZIONE !!! Per domande CIG in deroga, l'invio prevede nell'ordine :

1. Inoltro modello di domanda
2. Trasmissione file dei beneficiari

3/6 attendibile 100%

DOMANDE CIGS

**Funzioni per l'invio delle domande di Cassa
Integrazione Guadagni Straordinaria**

- **DOMANDE CIGS**
- **Funzioni per l'invio delle domande
di Cassa Integrazione Guadagni
Straordinaria**

INPS - Servizi per le aziende e i consulenti - Windows Internet Explorer

https://aziende.inps.it/DPI/MenuAziende/MenuAziende.aspx?ID=27

Google

Google

Effettua la ricerca

INPS - Servizi per le aziende e i consulenti

INPS Istituto Nazionale Previdenza Sociale

Informazioni

Servizi online

TROVA

Sei siete qui: [Home](#) > [Servizi](#) > Servizi per le aziende e consulenti

servizi per le aziende e i consulenti

[Modifica e-mail] [Modifica PIN] [Logout]

Utente: DLCVLR66H14G902P - DE LUCA VALERIO - eMail: (non impostato)

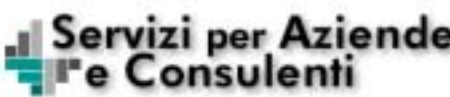
MENU [Invio Domanda CIGS e CIG in deroga](#)

Cassa Integrazione Guadagni Utente: DLCVLR66H14G902P

Menu Principale

| | | |
|-------|---|--|
| entra | Domanda Ciga | Funzioni per l'invio delle domande di Cassa Integrazione Guadagni Straordinaria |
| entra | Area Download | Funzioni per il prelievamento dei documenti e degli applicativi necessari |
| entra | Procedura CIG a pagamento diretto | Invio del file per Caricamento delle prestazioni da supporto magnetico |
| entra | Dichiarazione Retrazioni | Funzioni per la presentazione delle dichiarazioni per il diritto alle detrazioni d'imposta |

ATTENZIONE !!! Per domande CIG in deroga, l'invio prevede nell'ordine :

1. Inoltro modello di domanda
2. Trasmissione lista dei beneficiari

3/6 attendibile 100%

INPS - Servizi per le aziende e i consulenti - Windows Internet Explorer

https://aziende.inps.it/DPI/0/MenuAziende/MenuAziende.aspx?ID=27

Google

Google

Effettua la ricerca

INPS - Servizi per le aziende e i consulenti

INPS Istituto Nazionale Previdenza Sociale

Informazioni

Servizi online

TROVA

Sei siete qui: [Home](#) > [Servizi](#) > Servizi per le aziende e consulenti

servizi per le aziende e i consulenti

[Modifica e-mail] [Modifica PIN] [Logout]

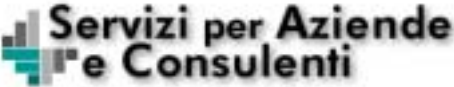

Utente: DLCVLR66H14G902P - DE LUCA VALERIO - eMail: (non impostato)

MENU | [Invio Domande CIGS e CIG in deroga](#)

Cassa Integrazione Guadagni

Utente: DLCVLR66H14G902P

| Domande CIGS | | |
|---|----------------------------------|--|
| Invia  | Invia Domande | Questa funzione permette l'invio delle domande di CIGS. |
| Invia  | Visualizza Esiti | Questa funzione permette l'interrogazione degli esiti delle domande inviate. |

Al menu principale

36 attendibile

100%

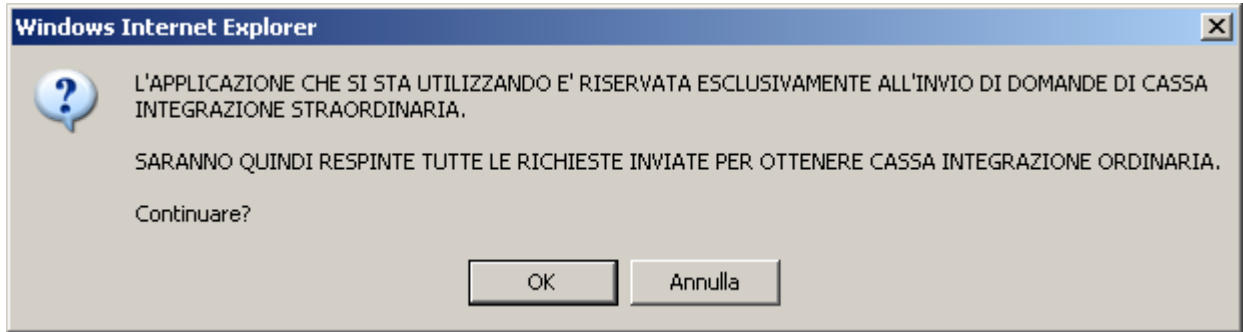

Windows Internet Explorer

L'APPLICAZIONE CHE SI STA UTILIZZANDO E' RISERVATA ESCLUSIVAMENTE ALL'INVIO DI DOMANDE DI CASSA INTEGRAZIONE STRAORDINARIA.

SARANNO QUINDI RESPINTE TUTTE LE RICHIESTE INVIATE PER OTTENERE CASSA INTEGRAZIONE ORDINARIA.

Continuare?

OK

Annulla

INPS - Servizi per le aziende e i consulenti - Windows Internet Explorer

https://aziende.inps.it/DPI/0/MenuAziende/MenuAziende.aspx?ID=27

Google

Google

Effettua la ricerca

Segnala

Trova

Contratto

Traduci

INPS - Servizi per le aziende e i consulenti

INPS

Informazioni

Servizi online

TROVA

Sei siete qui: [Home](#) > [Servizi](#) > Servizi per le aziende e consulenti

servizi per le aziende e i consulenti

[Modifica e-mail] [Modifica PIN] [Logout]

Utente: DLCVLR66H14G902P - DE LUCA VALERIO - eMail: (non impostato)

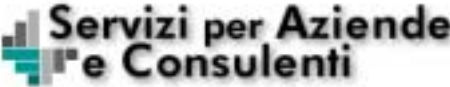
MENU: [Invio Domanda CIGS e CIG in deroga](#)

Cassa Integrazione Guadagni

Utente: DLCVLR66H14G902P

Selezione Domanda

Selezionare il file da inviare

Sfoglia...

Dettaglio File

ATTENZIONE !!! Per domande CIG in deroga, l'invio prevede nell'ordine:

1. Inoltro modello di domanda
2. Inoltro lista dei beneficiari
3. Inoltro copia accordo sindacale
4. Indicazione eventuale richiesta di anticipazione

 Al menu principale

 Pagina precedente

Fin

36 attendibile

100%

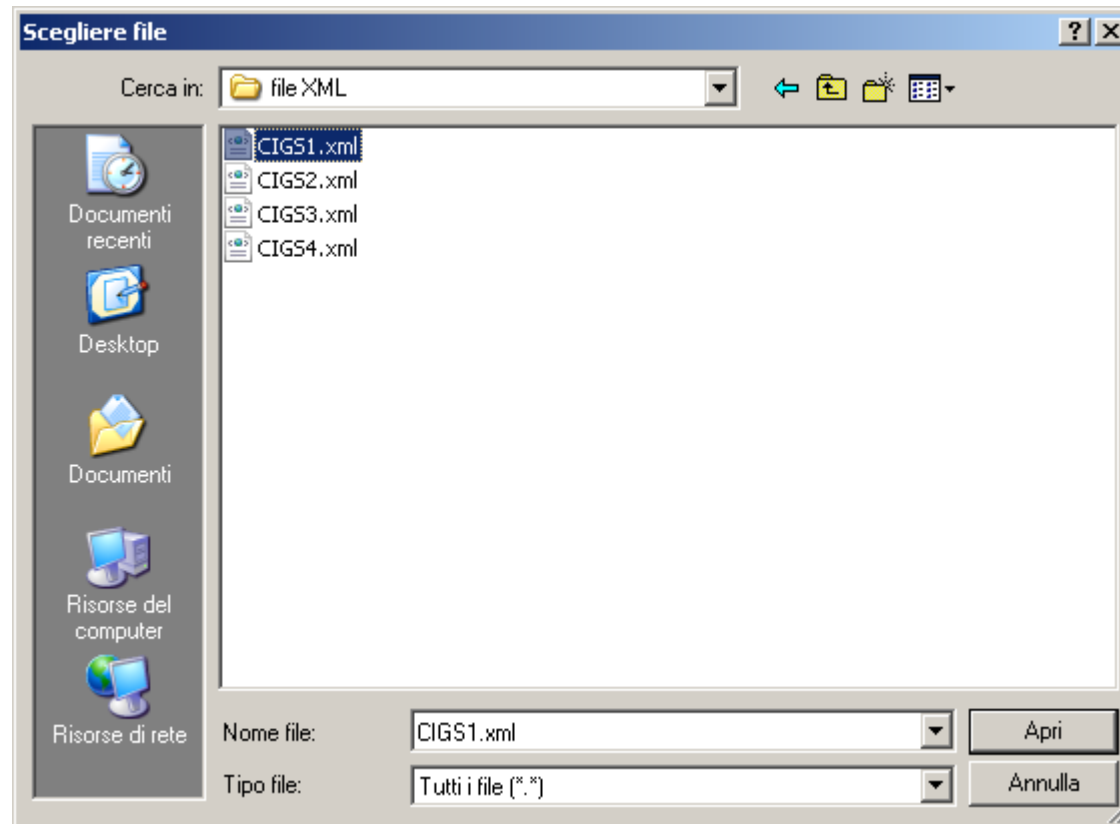

INPS - Servizi per le aziende e i consulenti - Windows Internet Explorer

https://aziende.inps.it/DPI/MenuAziende/MenuAziende.aspx?ID=27

Google

Google

Effettua la ricerca

Segnala

Trova

Contratto

Traduci

INPS - Servizi per le aziende e i consulenti

INPS

INPS Istituto Nazionale Previdenza Sociale

Informazioni

Servizi online

TROVA

Sei siete qui: [Home](#) > [Servizi](#) > Servizi per le aziende e consulenti

«< [Indietro](#)

servizi per le aziende e i consulenti

[Modifica e-mail] [Modifica PIN] [Logout]

Utente: DLCVLR66H14G902P - DE LUCA VALERIO - eMail: (non impostato)

MENU [Invio Domanda CIGS e CIG in deroga](#)

Cassa Integrazione Guadagni

Utente: DLCVLR66H14G902P

Selezione Domanda

Selezionare il file da inviare

C:\Documents and Settings\vdeluca\Desktop\file XML\CIGS

Sfoglia...

Dettaglio File

ATTENZIONE !!! Per domande CIG in deroga, l'invio prevede nell'ordine:

1. Inoltro modello di domanda
2. Inoltro lista dei beneficiari
3. Inoltro copia accordo sindacale
4. Indicazione eventuale richiesta di anticipazione

 Al menu principale

 Pagina precedente

36 attendibile

100%

INPS - Servizi per le aziende e i consulenti - Windows Internet Explorer

https://aziende.inps.it/DPI/0/MenuAziende/MenuAziende.aspx?ID=27

Google

Google

Effettua la ricerca

INPS - Servizi per le aziende e i consulenti

INPS Istituto Nazionale Previdenza Sociale

Informazioni

Servizi online

TROVA

Sei siete qui: [Home](#) > [Servizi](#) > Servizi per le aziende e consulenti

servizi per le aziende e i consulenti

[Modifica e-mail] [Modifica PIN] [Logout]

Utente: DLCVLR66H14G902P - DE LUCA VALERIO - eMail: (non impostato)

MENU: [Invio Domanda CIGS e CIG in deroga](#)

Cassa Integrazione Guadagni

Utente: DLCVLR66H14G902P

Trattamento Straordinario di Integrazione Salariale

MOD. I.G.I. 15/Str.

DA CORRISPONDERE **Trattamento dell'INPS** Tramite AZIENDA

SEDE INPS DI **SALERNO**

1^a RICHIESTA PROROGA

A **DATI RELATIVI ALL'AZIENDA ED ALLO STABILIMENTO INTERESSATO ALLA CIGS**

| DEMINIAZIONE AZIENDA | NATR/COLA | CODICE FISCALE |
|--------------------------|---------------|----------------|
| NAUTICA SUD SRL - PROVA1 | 7200617236 | 00106710653 |
| UBICAZIONE STABILIMENTO | CAR - COMUNE | PROVINCIA |
| VIA DSAZ 116 | 84100 SALERNO | SA |

B **DATI RELATIVI AL DECRETO MINISTERIALE DI CONCESSIONE**

Fin

36 attendib

100%

INPS - Servizi per le aziende e i consulenti - Windows Internet Explorer

https://aziende.inps.it/DP110/MenuAziende/MenuAziende.aspx?ID=27

INPS - Servizi per le aziende e i consulenti

INPS Istituto Nazionale Previdenza Sociale

Informazioni Servizi online

trova

Sei siete qui: [Home](#) > [Servizi](#) > Servizi per le aziende e consulenti

servizi per le aziende e i consulenti

[Modifica e-mail] [Modifica PIN] [Logout]

Utente: DLCVLR06H340902P - DE LUCA VALERIO - eMail: (non impostato)

MENU: [Invio Domanda CIGS e CIG in deroga](#)

| VIA DIAZ 116 | 84130 SALERNO | SA |
|---|--|----|
| B DATI RELATIVI AL DECRETO MINISTERIALE DI CONCESSIONE | | |
| DATA DECRETO: 07/07/2000 | N. DECRETO: 40448 | |
| <input type="checkbox"/> CIG ORDINARIA - ART. 10 L. 30/91 | <input type="checkbox"/> ART. 3, COLONNA 1, LEGGE 23/91 (gestione ordinaria) | |
| <input type="checkbox"/> ART. 1, COLONNA 1, LEGGE 23/91 (solo aziende) | <input type="checkbox"/> ART. 3, COLONNA 2, LEGGE 23/91 (gestione ordinaria) | |
| <input type="checkbox"/> ART. 1, LEGGE 23/91 (ristrutturazione, committenza aziendale) | <input type="checkbox"/> LEGGE 418/81 <input type="checkbox"/> ART. 31 <input type="checkbox"/> ART. 17 (QUOTIDIANI) | |
| <input type="checkbox"/> ART. 1, LEGGE 23/91 (riorganizzazione aziendale) | <input type="checkbox"/> LEGGE 47/87 - ART. 34 (periodici) | |
| <input type="checkbox"/> ART. 1, COLONNA 1, LEGGE 23/91 (modifica piano ristrutturazione, committenza aziendale) | <input type="checkbox"/> ART. 4, COLONNA 21, LEGGE 808/94 | |
| <input type="checkbox"/> ART. 1, COLONNA 2, LEGGE 23/91 (modifica piano riorganizzativo aziendale) | <input type="checkbox"/> ART. 7, COLONNA 10 TER, LEGGE 238/81 | |
| <input type="checkbox"/> ART. 1, COLONNA 1, LEGGE 23/91 COME SOSTITUITO DALL'ART. 1, C. 4, L. 451/94 (ristrutturazione, committenza aziendale) PROROGA COLESSIONA | <input type="checkbox"/> CIG DI DEROGA REGIONALE | |
| <input type="checkbox"/> ART. 1, COLONNA 1, LEGGE 23/91 COME SOSTITUITO DALL'ART. 1, C. 4, L. 451/94 | <input type="checkbox"/> CIG DI DEROGA NAZIONALE | |
| | <input type="checkbox"/> ALTRO (SPECIFICARE) | |
| C SPECIFICA TRATTAMENTO CIGS | | |

Pre

36 attendibile

100%

INPS - Servizi per le aziende e i consulenti - Windows Internet Explorer

https://aziende.inps.it/DPI/MenuAziende/MenuAziende.aspx?ID=27

Google

Google

Effettua la ricerca

INPS - Servizi per le aziende e i consulenti

INPS Istituto Nazionale Previdenza Sociale

Informazioni

Servizi online

TROVA

Voi siete qui: Home > Servizi > Servizi per le aziende e consulenti

servizi per le aziende e i consulenti

[Modifica e-mail] [Modifica PIN] [Logout]

Utente: DLCVLR056H140902P - DE LUCA VALERIO - eMail: (non impostato)

MENU: Invio Domanda CIGS e CIG in deroga

C

SPECIFICA TRATTAMENTO CIGS

| PERIODO | | SETTIMANE INTERE DI CALENDARIO | ORARIO CONTRATTUALE | | PER SOSPENSIONE | | | | PER RIDUZIONE | | | | TOTALE COMPLESSIVO | |
|---------------|------------|--------------------------------|---------------------|-----------|-----------------|----------|-----------|-----------|---------------|-----------|-----------|----------|-------------------------------|---------------------|
| | | | OPERAI | IMPIEGATI | OPERAI | | IMPIEGATI | | OPERAI | | IMPIEGATI | | N. LAVORATORI OP. + IMPIEGATI | N. ORE DA INTEGRARE |
| DAL | AL | | OPERAI | IMPIEGATI | NUM. | ORE CIGS | NUM. | ORE CIGS | NUM. | ORE CIGS | NUM. | ORE CIGS | | |
| 08/07/2009 | 24/07/2009 | 3 | 40 | 40 | 0 | 0 | 3 | 33 | 3 | 11 | 0 | 0 | 0 | 44 |
| | | 0 | 0 | 0 | 0 | 0 | 0 | 0 | 0 | 0 | 0 | 0 | 0 | 0 |
| TOTALE | | 3 | | | 0 | 0 | 3 | 33 | 3 | 11 | 0 | 0 | 0 | 44 |

D

DICHIARAZIONE DI RESPONSABILITA' DEL TITOLARE

L/LLA SOTTOSCRITTO/A CONSAPEVOLE DELLE RESPONSABILITA' CIVILI E PENALI CONSEGUENTI A DICHIARAZIONI FALSE, DICHIARA QUANTO SEGUE:

A) IL TRATTAMENTO DI INTEGRAZIONE SALARIALE DECORRE DAL: **08/07/2009**

B) I LAVORATORI SONO HANNO FRUITO DEL TRATTAMENTO ORDINARIO DI INTEGRAZIONE SALARIALE NEL PERIODO DI INTERVENTO STRAORDINARIO DI CUI AL DECRETO OGGETTO DELLA PRESENTE SPECIFICA

C) CIASCUN LAVORATORE HA UN'ANZIANITA' LAVORATIVA PARI O SUPERIORE A 90 GIORNI ALLA DATA INIZIALE DELLA PRIMA CONCESSIONE

D) E' STATO ADOTTATO IL CRITERIO DI ROTAZIONE: **SI** **NO** DATA: **28/10/2009**

Invia Domanda

Fin

36 attendibile

100%

Invia domanda

The website header includes the INPS logo and the text "Istituto Nazionale Previdenza Sociale". Navigation links for "Informazioni" and "Servizi online" are visible. The user is logged in as "Utente: DLCVLR66H14G902P - DE LUCA VALERIO - eMail: (non impostato)".

The main content area is titled "servizi per le aziende e i consulenti" and features a "MENU" with the option "Invia Domanda CIGS e CIG in deroga". The page displays the INPS logo and the text "Servizi per Aziende e Consulenti". Below this, it indicates "Cassa Integrazione Guadagni" and "Utente: DLCVLR66H14G902P".

A red warning message reads: "Attenzione! Per effettuare l'invio di una domanda CIG in deroga è necessario allegare l'elenco dei beneficiari, l'accordo sindacale ed indicare se l'azienda intende avvalersi dell'anticipazione." Below this, it states "Regione di competenza della domanda : CAMPANIA".

The section "Selezione documento beneficiari" contains a form with the label "Selezionare il documento da inviare" and a "Sfoglia" button. Below the form is a button labeled "Acquisizione Documenti".

The browser's status bar at the bottom shows "50 attendibili" and "100%".

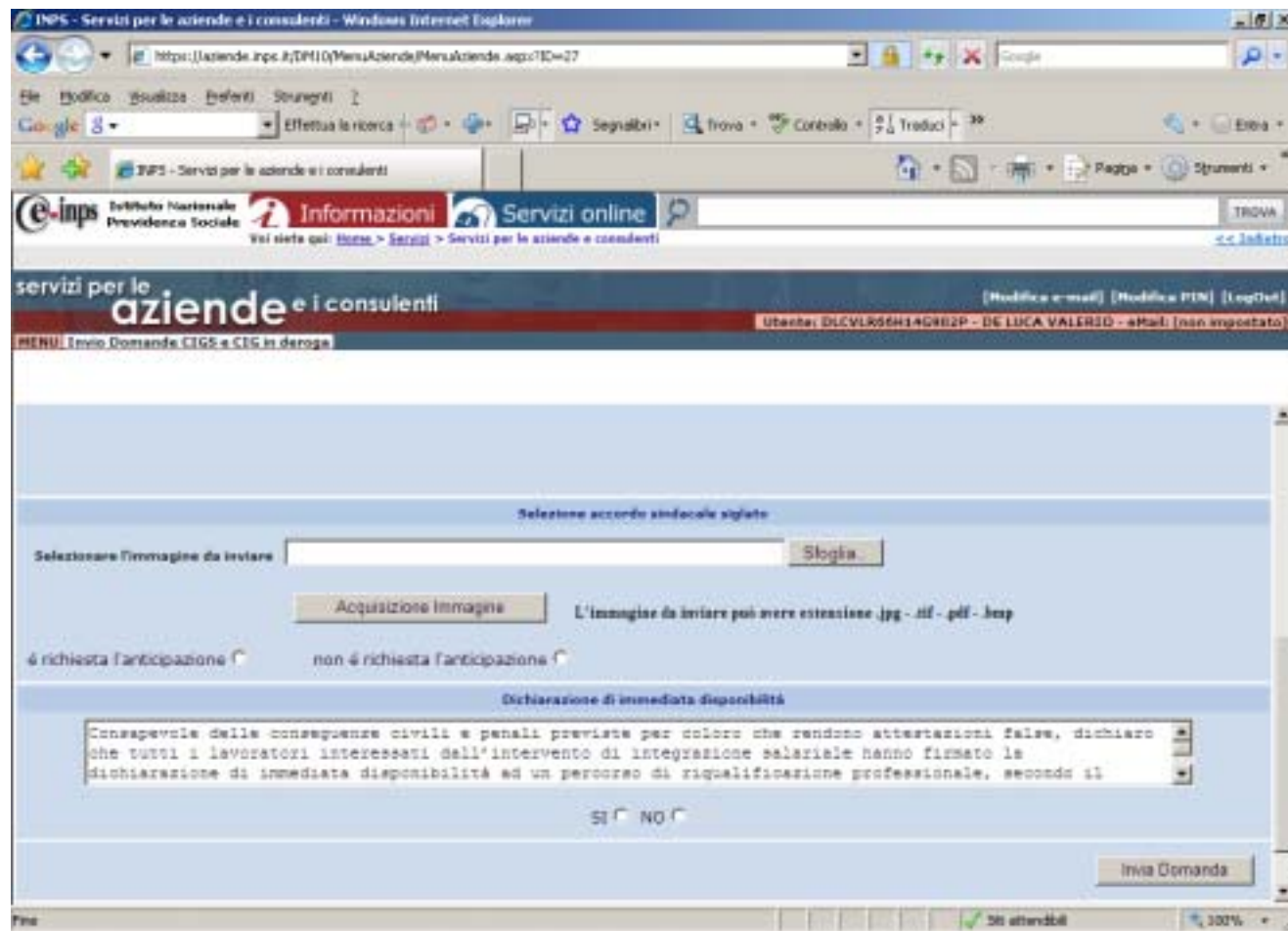

INPS - Servizi per le aziende e i consulenti - Windows Internet Explorer

https://aziende.inps.it/DP110/MenuAziende/MenuAziende.aspx?ID=27

Google

Google

Effettua la ricerca

INPS - Servizi per le aziende e i consulenti

INPS Istituto Nazionale Previdenza Sociale

Informazioni

Servizi online

TROVA

Sei siete qui: [Home](#) > [Servizi](#) > Servizi per le aziende e consulenti

servizi per le aziende e i consulenti

[Modifica e-mail] [Modifica PIN] [Logout]

Utente: DLCVLR66H14G902P - DE LUCA VALERIO - eMail: (non impostato)

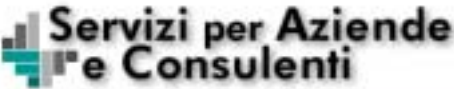
MENU: [Invio Domanda CIGS e CIG in deroga](#)

Cassa Integrazione Guadagni

Utente: DLCVLR66H14G902P

Attenzione!

Per effettuare l'invio di una domanda CIG in deroga è necessario allegare l'elenco dei beneficiari, l'accordo sindacale ed indicare se l'azienda intende avvalersi dell'anticipazione.

Regione di competenza della domanda : **CAMPANIA**

Selezione documento beneficiari

Selezionare il documento da inviare

C:\Documents and Settings\vdaluca\Desktop\1.xml

Sfoglia...

Acquisizione Documento

36 attendibile

100%

INPS - Servizi per le aziende e i consulenti - Windows Internet Explorer

https://aziende.inps.it/DPI/0/MenuAziende/MenuAziende.aspx?ID=27

Google

Google

Effettua la ricerca

Segnala

Trova

Contrasto

Traduci

INPS - Servizi per le aziende e i consulenti

INPS

Informazioni

Servizi online

TROVA

Voi siete qui: [Home](#) > [Servizi](#) > Servizi per le aziende e consulenti

servizi per le aziende e i consulenti

[Modifica e-mail] [Modifica PIN] [Logout]

Utente: DLCVLR66H14G902P - DE LUCA VALERIO - eMail: (non impostato)

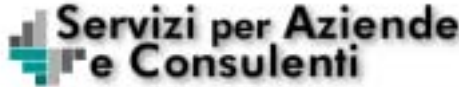
MENU: [Invio Domanda CIGS e CIG in deroga](#)

Cassa Integrazione Guadagni

Utente: DLCVLR66H14G902P

Attenzione!

Per effettuare l'invio di una domanda CIG in deroga è necessario allegare l'elenco dei beneficiari, l'accordo sindacale ed indicare se l'azienda intende avvalersi dell'anticipazione.

Regione di competenza della domanda : CAMPANIA

Selezione documento beneficiari

Selezionare il documento da inviare

| nome | cognome | codiceFiscale | dataNascita | comuneNascita |
|---------|---------|------------------|-------------|---------------|
| VALERIO | DE LUCA | DLCVLR66H14G902P | 1966-06-14 | TORREO |

36 attendibile

100%

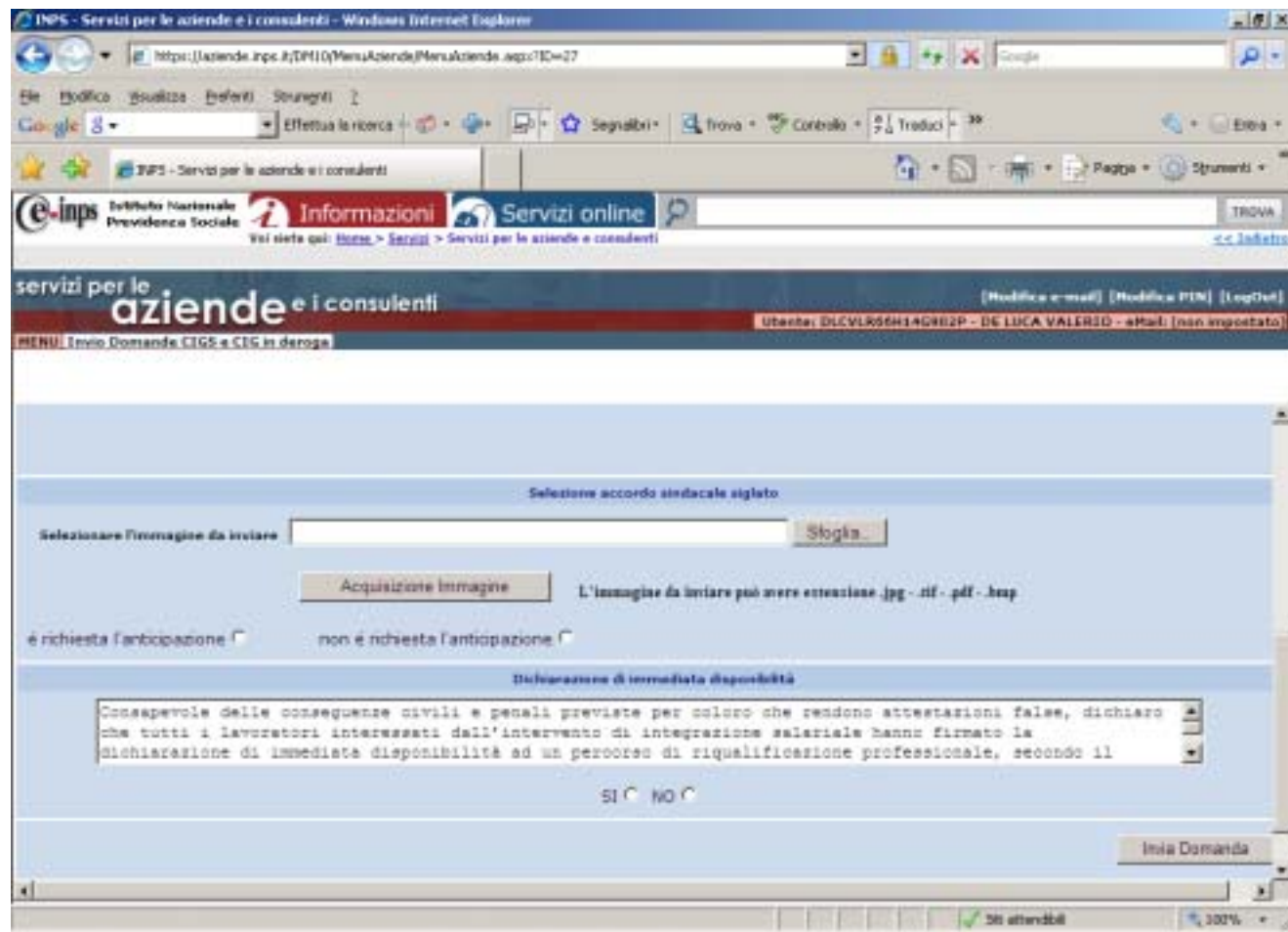

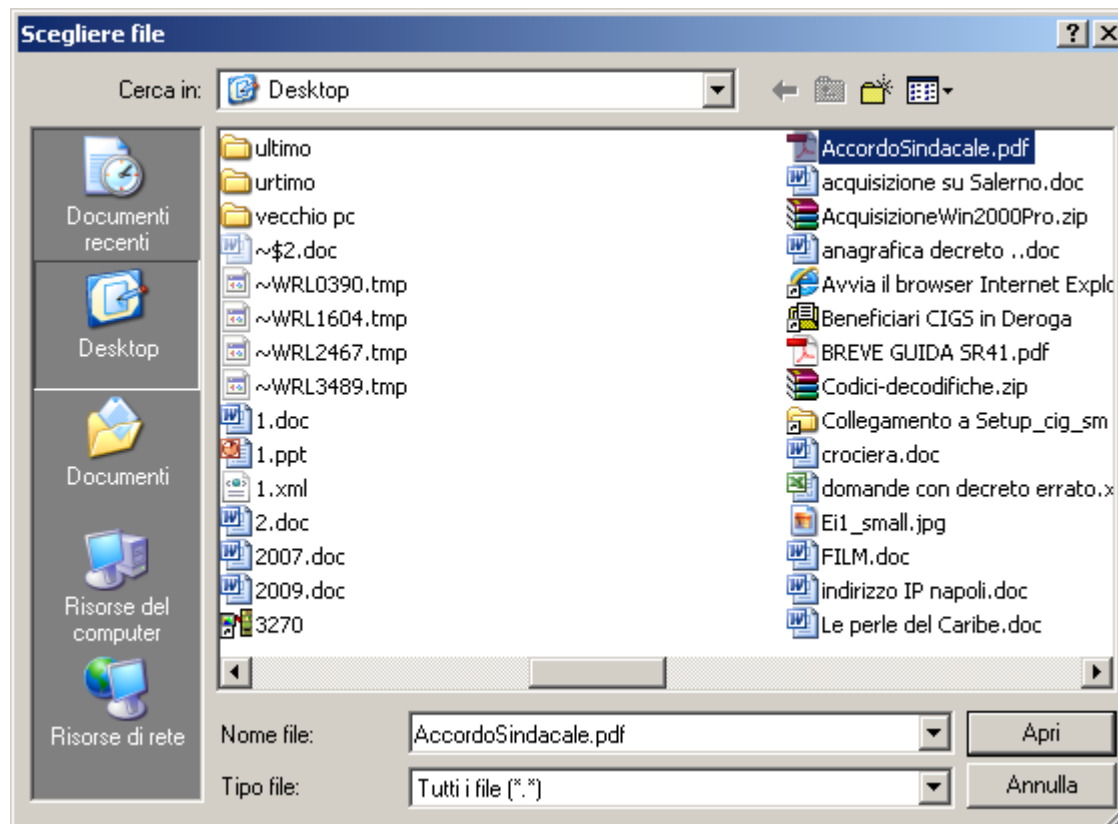

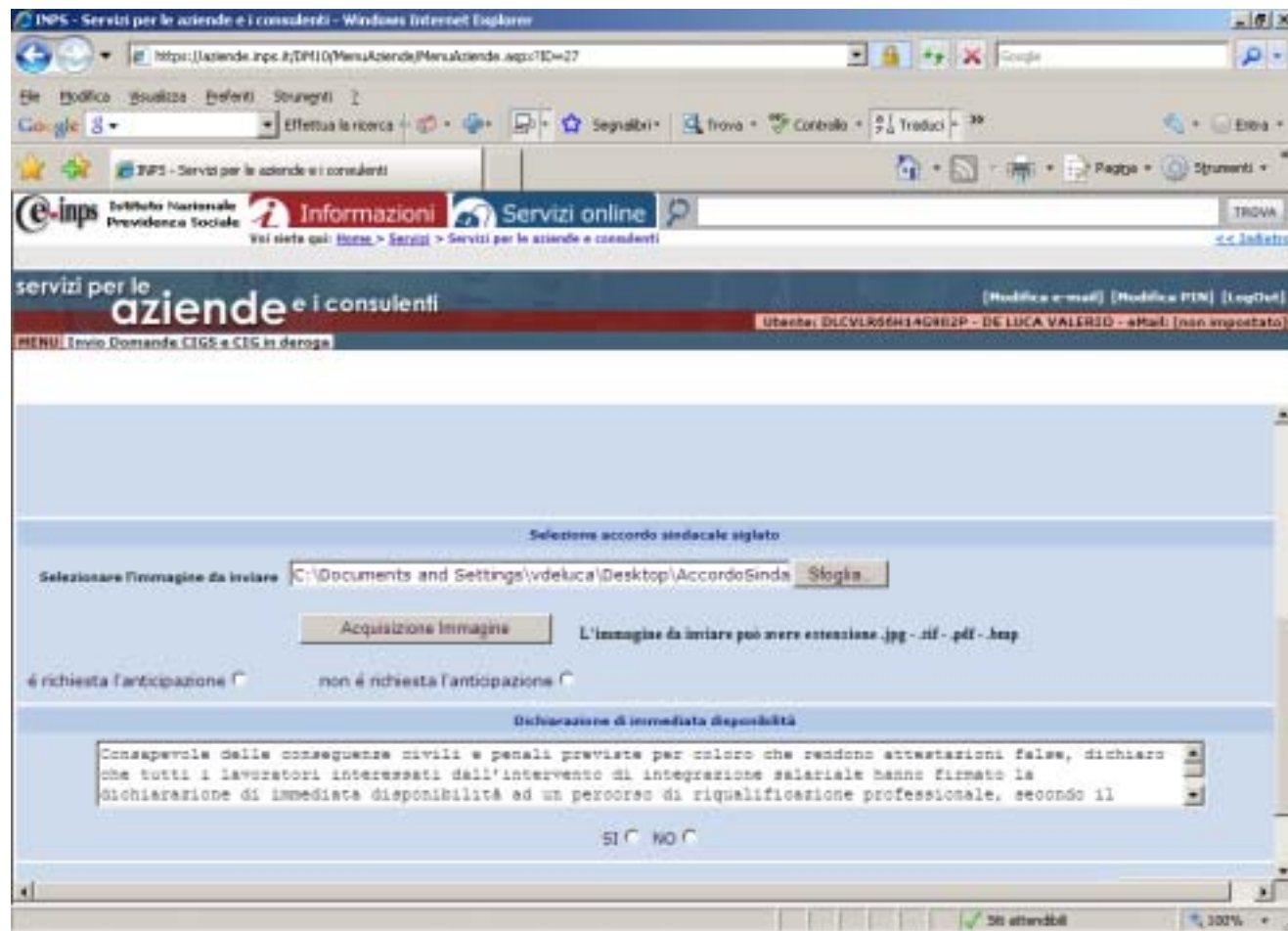

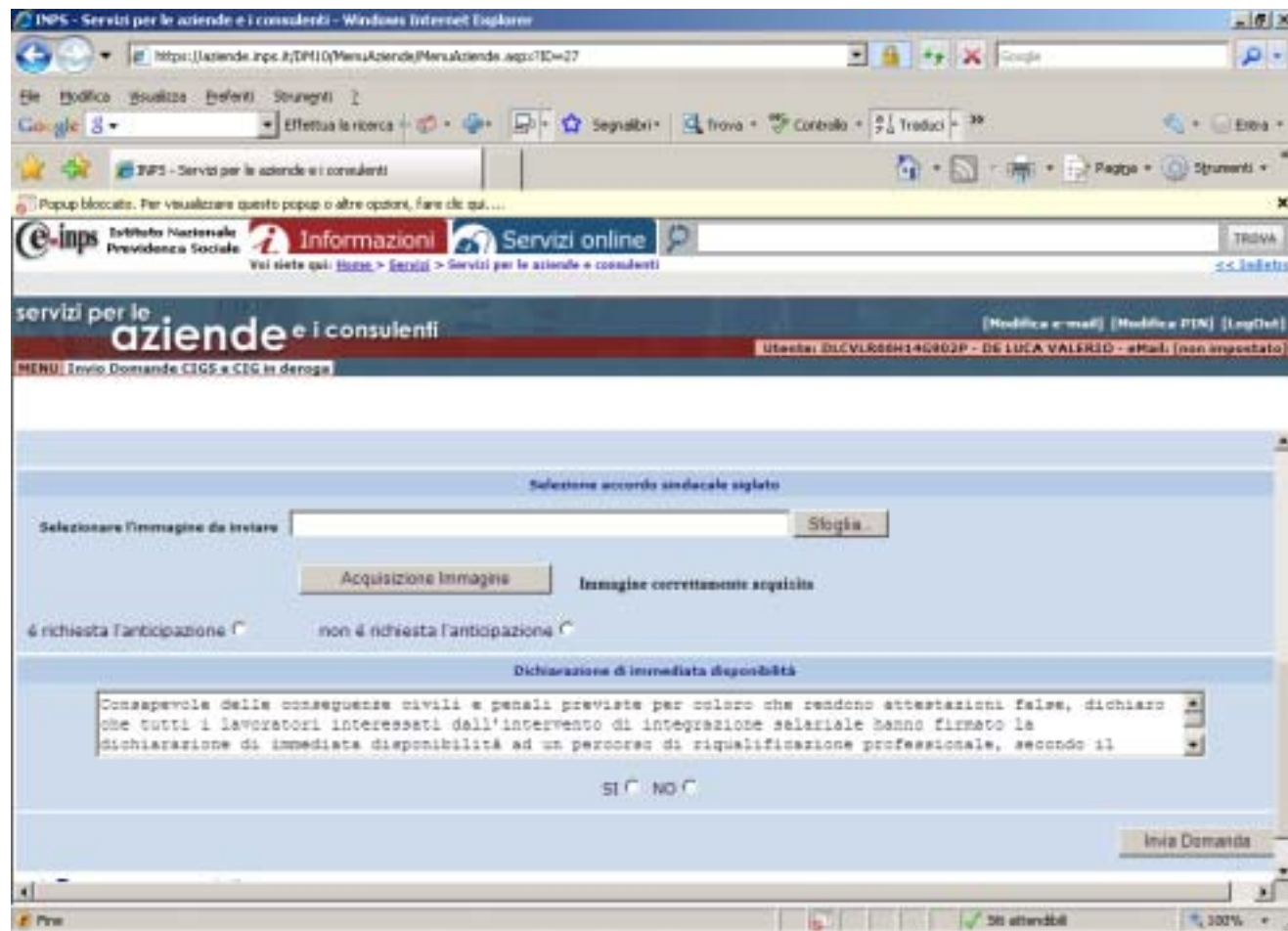

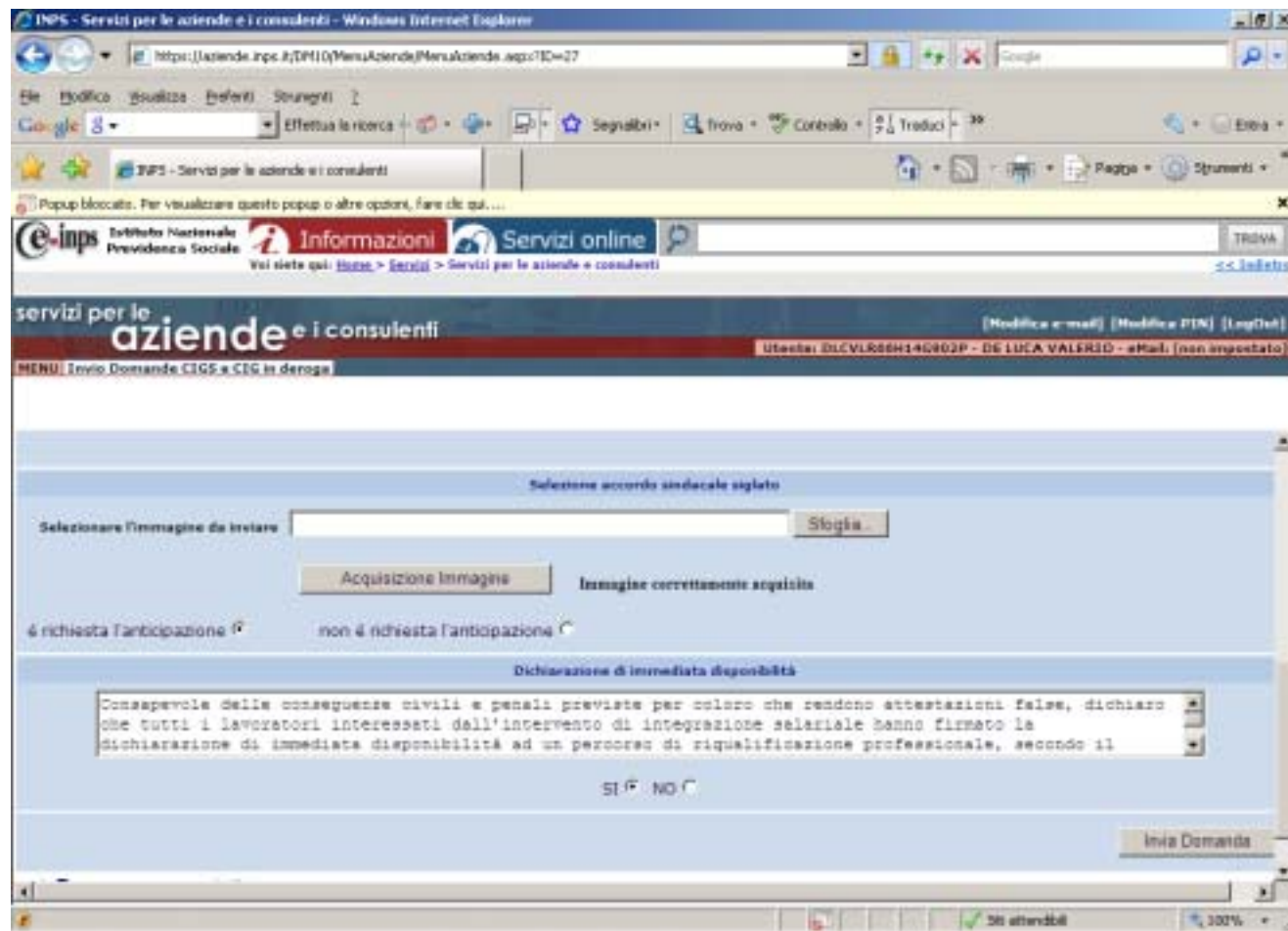

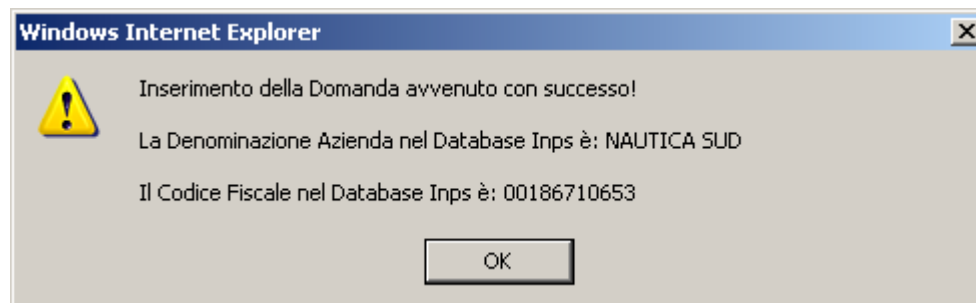

Ripeto la stessa operazione per le altre tre domande : INVIO DOMANDE .

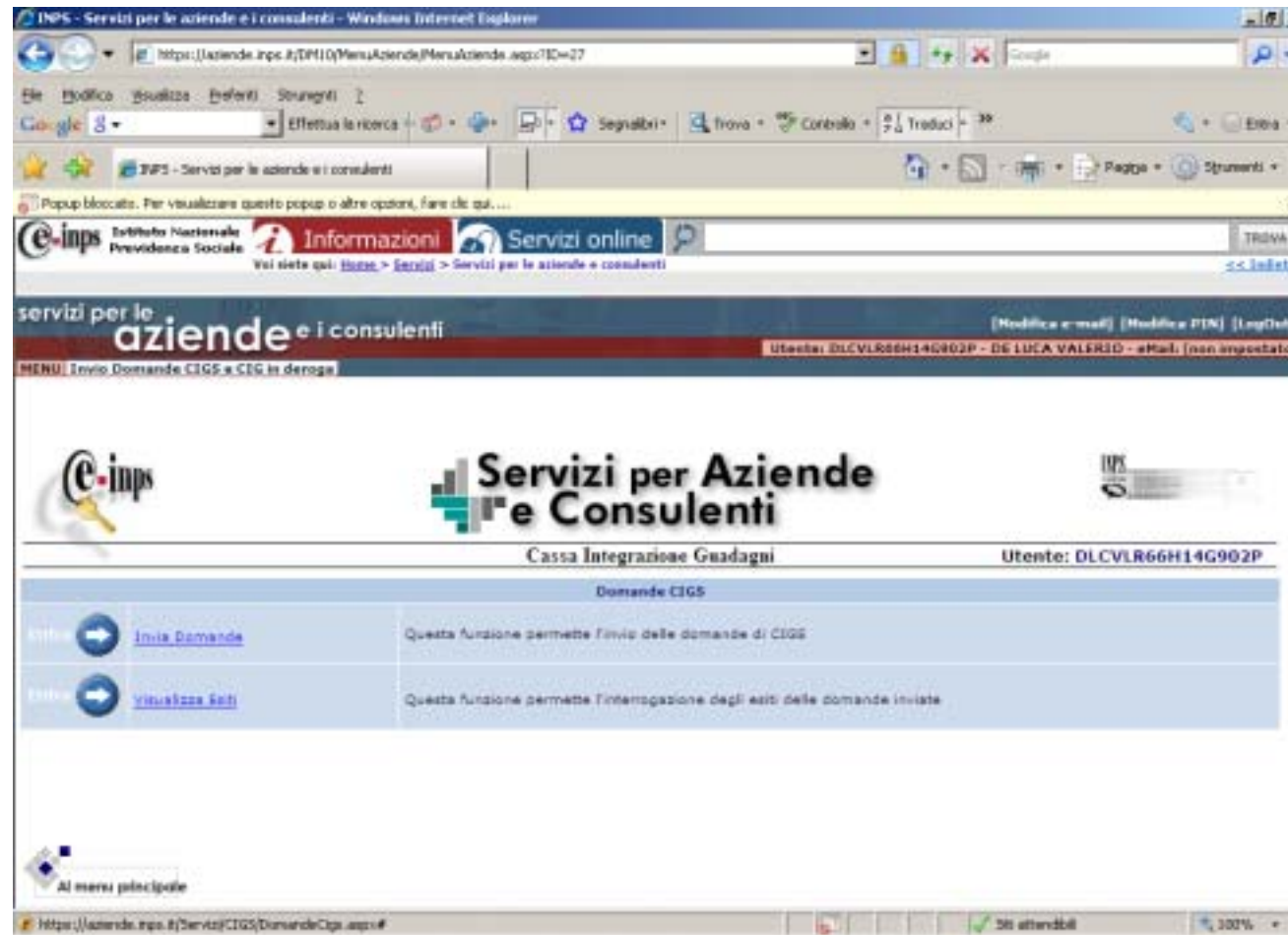

| Domande CIGS | |
|----------------------------------|---|
| Invia Domande | Questa funzione permette l'invio delle domande di CIGS |
| visualizza Stati | Questa funzione permette l'interrogazione degli stati delle domande inviate |

At the bottom, there is a section for "Al menu principale" and a status bar showing "56 attendibili" and "100%".

Seconda domanda :

The form is titled "Selezione accordo sindacale siglato" and contains the following elements:

- A text input field for "Selezionare l'immagine da inviare" with a "Sfoglia..." button.
- An "Acquisizione Immagine" button.
- A confirmation message: "Immagine correttamente acquisita".
- Two radio buttons: "è richiesta l'anticipazione" (unchecked) and "non è richiesta l'anticipazione" (checked).
- A section titled "Dichiarazione di immediata disponibilità" with a text area containing the text: "Conseguente delle conseguenze civili e penali previste per coloro che rendono attestazioni false, dichiaro che tutti i lavoratori interessati dall'intervento di integrazione salariale hanno firmato la dichiarazione di immediata disponibilità ad un percorso di riqualificazione professionale, secondo il".
- Two radio buttons: "SI" (checked) and "NO".
- An "Invia Domanda" button.

The browser's taskbar at the bottom shows the system tray with the date and time "26/05/2011 10:00" and the system status "50 attendibili".

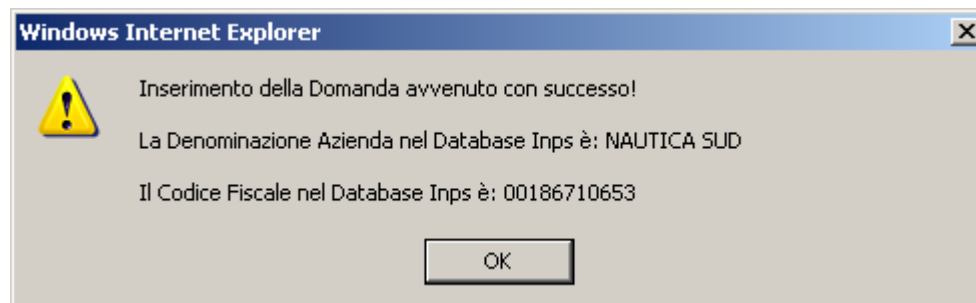

Terza domanda :

INPS - Servizi per le aziende e i consulenti - Windows Internet Explorer

https://aziende.inps.it/DPI/0/MenuAziende/MenuAziende.aspx?ID=27

Google

Google

Effettua la ricerca

Segnala

Trova

Contrasto

Traduci

Entra

INPS - Servizi per le aziende e i consulenti

Pop-up bloccato. Per visualizzare questo pop-up o altre opzioni, fare clic qui...

INPS Istituto Nazionale Previdenza Sociale

Informazioni

Servizi online

TRONA

Voi siete qui: Home > Servizi > Servizi per le aziende e i consulenti

servizi per le aziende e i consulenti

[Modifica e-mail] [Modifica PIN] [Logout]

Utente: DLCLVL086H140902P - DE LUCA VALERIO - eMail: (non impostato)

MENU: Invio Domande CIGS a CIG in deroga

Selezionare l'immagine da inviare

Sfoglia...

Acquisizione immagine

Immagine correttamente acquisita

è richiesta l'anticipazione

non è richiesta l'anticipazione

Dichiarazione di immediata disponibilità

Consapevole delle conseguenze civili e penali previste per coloro che rendono attestazioni false, dichiaro che tutti i lavoratori interessati dall'intervento di integrazione salariale hanno firmato la dichiarazione di immediata disponibilità ad un percorso di qualificazione professionale, secondo il

SI NO

Invia Domanda

Al menu principale

Pagina precedente

56 attendibile

100%

Terza domanda :

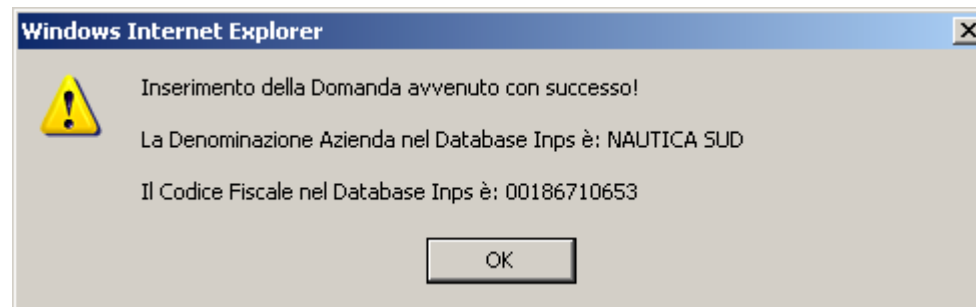

Quarta domanda :

The main navigation bar includes "Informazioni" and "Servizi online". The user is logged in as "Utente: DLCLVLR086H140902P - DE LUCA VALERIO - eMail: (non impostato)".

The page content is titled "servizi per le aziende e i consulenti" and includes a "MENU" with the option "Invio Domande CIGS o CIG in deroga".

The form is titled "Selezione accordo sindacale siglato" and contains the following elements:

- A text input field for "Selezionare l'immagine da inviare" with a "Sfoglia..." button.
- An "Acquisizione immagine" button and a confirmation message "Immagine correttamente acquisita".
- Two radio buttons: "è richiesta l'anticipazione" (unchecked) and "non è richiesta l'anticipazione" (checked).
- A section titled "Dichiarazione di immediata disponibilità" with a text area containing the text: "Conseguente delle conseguenze civili e penali previste per coloro che rendono attestazioni false, dichiaro che tutti i lavoratori interessati dell'intervento di integrazione salariale hanno firmato la dichiarazione di immediata disponibilità ad un percorso di riqualificazione professionale, secondo il".
- Two radio buttons: "SI" (checked) and "NO" (unchecked).
- An "Invia Domanda" button.

The Windows taskbar at the bottom shows the system tray with the date and time "26/05/2011 10:00" and the system status "56 attendibili".

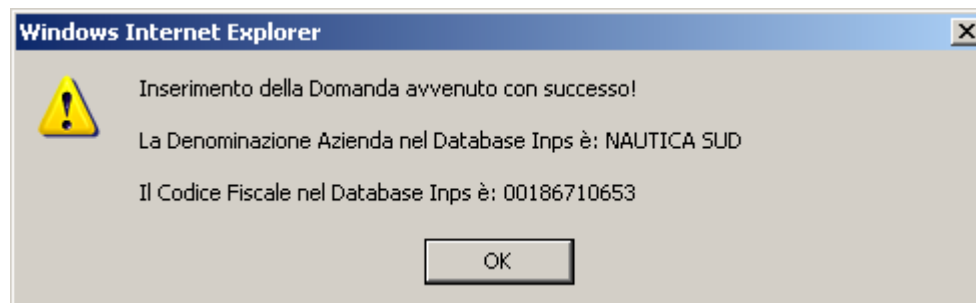

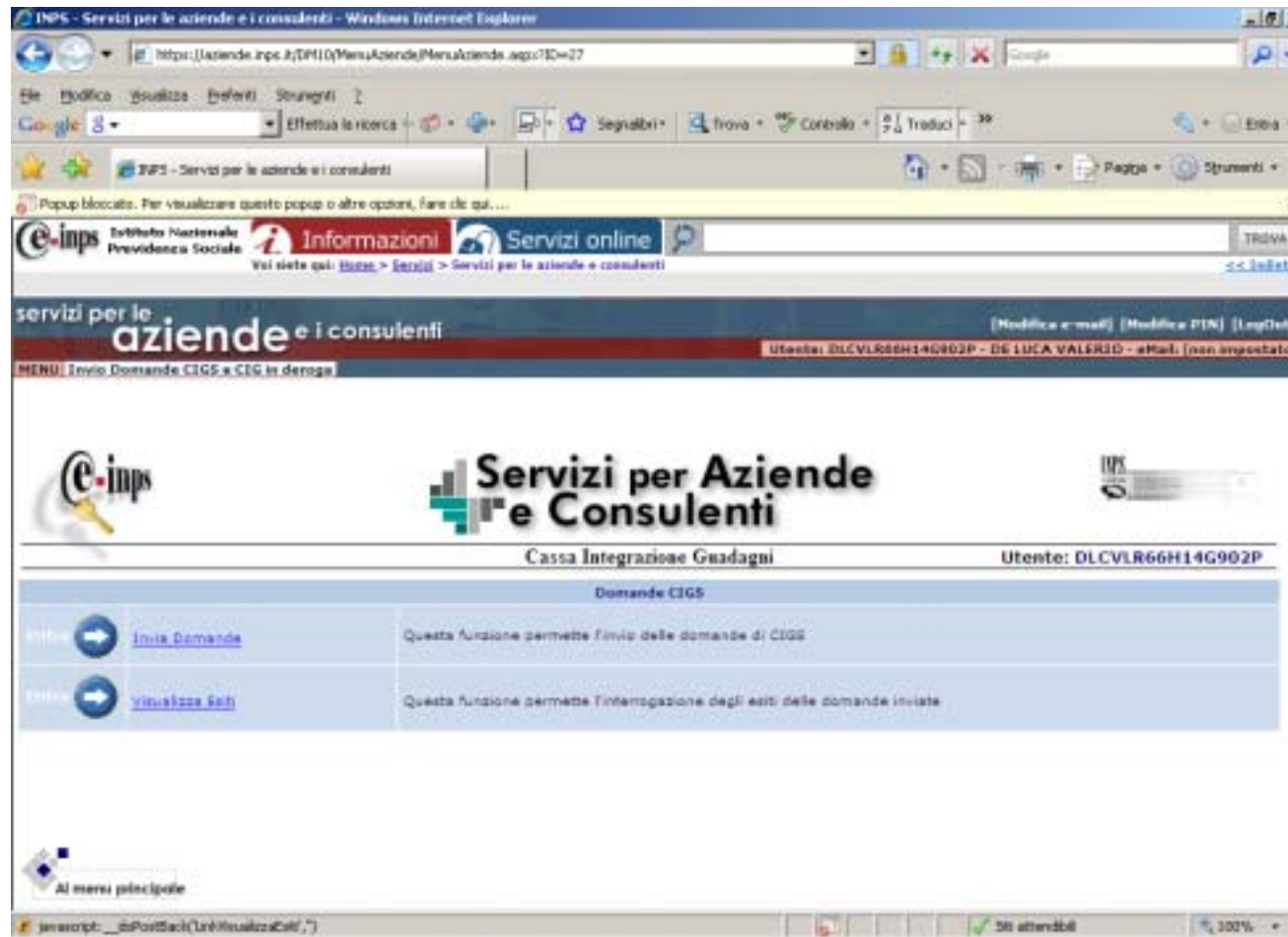

Visualizza esiti :

The main content area is titled "servizi per le aziende e i consulenti". Below this, there is a section for "Domande CIGS" with two options:

| Domande CIGS | |
|--|---|
|  Invia Domande | Questa funzione permette l'invio delle domande di CIGS |
|  visualizza esiti | Questa funzione permette l'interrogazione degli esiti delle domande inviate |

At the bottom left, there is a link "Al menu principale". The browser's taskbar at the bottom shows the system tray with a clock and a volume icon.

INPS - Servizi per le aziende e i consulenti - Windows Internet Explorer

http://aziende.inps.it/DP10/MenuAziende/MenuAziende.aspx?ID=27

INPS - Servizi per le aziende e i consulenti

Pop-up bloccato. Per visualizzare questo pop-up o altre opzioni, fare clic qui...

INPS Istituto Nazionale Previdenza Sociale

Informazioni Servizi online

Voi siete qui: Home > Servizi > Servizi per le aziende e consulenti

servizi per le aziende e i consulenti

[Modifica e-mail] [Modifica PIN] [Logout]

Utente: DLCLV88H14C9D2D - DF (UCA.VALERIO - g.Mali) (non impostato)

MENU Invio Domande CIGS e CDG in deroga

 **Servizi per Aziende e Consulenti**

Cassa Integrazione Guadagni Utente

Domande CIGS

Matricola Azienda:

Data di Invio Domanda: Da A

| Matricola Azienda | Denominazione Azienda | Data di Invio | Provincia | Comune | Numero Protocollo | Stato di Consegna | Sede di Assegnat |
|-------------------|--------------------------|---------------------|-----------|---------|-------------------|-------------------|------------------|
| 7200917336 | NAUTICA SUD SRL - PROVA1 | 28/10/2009 15:53:00 | SA | SALERNO | | | SALERNO |
| 7200917336 | NAUTICA SUD SRL - PROVA1 | 28/10/2009 15:52:00 | SA | SALERNO | | | SALERNO |
| 7200917336 | NAUTICA SUD SRL - PROVA1 | 28/10/2009 15:51:00 | SA | SALERNO | | | SALERNO |
| 7200917336 | NAUTICA SUD SRL - PROVA1 | 28/10/2009 15:49:00 | SA | SALERNO | | | SALERNO |

INPS - Servizi per le aziende e i consulenti - Windows Internet Explorer

http://aziende.inps.it/DM10MenuAziendePrenzaAziende.aspx?ID=27

INPS - Servizi per le aziende e i consulenti

Pop-up bloccato. Per visualizzare questo pop-up o altre opzioni, fare clic qui...

INPS Istituto Nazionale Previdenza Sociale

Informazioni Servizi online

Voi siete qui: Home > Servizi > Servizi per le aziende e consulenti

servizi per le aziende e i consulenti

[Modifica e-mail] [Modifica PIN] [LogOut]

Utente: DLCVLR66H14G902P - DE (UCA, VALERIO - g.Mari) (non impostato)

MENU Invio Domande CIGS e CIG in deroga

Servizi per Aziende e Consulenti

Cassa Integrazione Guadagni Utente: DLCVLR66H14G902P

Domande CIGS

Matricola Azienda: 7200917336

Data di Invio Domanda: Da 25/10/2009 A 25/10/2009

Annulla Visualizza Elenco Domande

| Denominazione Azienda | Data di Invio | Provincia | Cassa | Numero Protocollo | Stato di Consegna | Sede di Assegnazione | |
|-----------------------|---------------------|-----------|---------|-------------------|-------------------|----------------------|------------|
| CA SUD SRL - PROVA1 | 26/10/2009 15:33:00 | SA | SALERNO | | | SALERNO | Visualizza |
| CA SUD SRL - PROVA1 | 26/10/2009 15:32:00 | SA | SALERNO | | | SALERNO | Visualizza |
| CA SUD SRL - PROVA1 | 26/10/2009 15:31:00 | SA | SALERNO | | | SALERNO | Visualizza |
| CA SUD SRL - PROVA1 | 26/10/2009 15:49:00 | SA | SALERNO | | | SALERNO | Visualizza |

Es “Visualizza” su prima domanda in elenco :

INPS - Servizi per le aziende e i consulenti - Windows Internet Explorer

http://aziende.inps.it/IMP10/MenuAziende/MenuAziende.aspx?ID=27

Pop-up bloccato. Per visualizzare questo pop-up o altre opzioni, fare clic qui...

INPS - Servizi per le aziende e i consulenti

Informazioni Servizi online

Vali siete qui: Home > Servizi > Servizi per le aziende e i consulenti

servizi per le aziende e i consulenti

[Modifica e-mail] [Modifica PIN] [Logout]

Utente: DLCVLR66H14G902P - DF (UCA.VALERIO - g.Muti) (non impostato)

MENU Invio Domande CIGS e CIG in deroga

Servizi per Aziende e Consulenti

Cassa Integrazione Guadagni Utente: DLCVLR66H14G902P

Trattamento Straordinario di Integrazione Salariale

MOD. I.G.I. 15/98.

DA CORRISPONDERE Direttamente dall'INPS Tramite AZIENDA

SEDE INPS DI SALERNO

L^a RICHIESTA PROROGA

NUM. PROTOCOLLO da assegnare

| A DATI RELATIVI ALL'AZIENDA ED ALLO STABILIMENTO INTERESSATO ALLA CIGS | | |
|--|-----------------|----------------|
| DEDENAZIONE AZIENDA | MATRICOLA | CODICE FISCALE |
| NAUTICA SUD SRL - PROVA1 | 7200917336 | 00186710653 |
| UBICAZIONE STABILIMENTO | CAP - COUNTE | PROVINCIA |
| VIA DIAZ 116 | 84100 - SALERNO | SA |

| B DATI RELATIVI AL DECRETO MINISTERIALE DI CONCESSIONE | |
|---|--|
| DATA DECRETO 13/07/2009 | N. DECRETO 1234 |
| <input type="checkbox"/> CIG ORDINARIA - ART. 15 L. 30/95 | <input type="checkbox"/> ART. 1 COLG. 1.18008 (2) RT (revisione ordinaria) |

INPS - Servizi per le aziende e i consulenti - Windows Internet Explorer

http://aziende.inps.it/SP10/MenuAziende/MenuAziende.aspx?ID=27

INPS - Servizi per le aziende e i consulenti

Pop-up bloccato. Per visualizzare questo popup o altre opzioni, fare clic qui...

INPS Istituto Nazionale Previdenza Sociale

Informazioni Servizi online

Vali siete qui: Home > Servizi > Servizi per le aziende e consulenti

servizi per le aziende e i consulenti

[Modifica e-mail] [Modifica PIN] [LogOut]

Utente: DLCELR88H14C9D2D - DF (UCA.VALERIO - g.Muti) (non impostato)

MENU Invio Domande CIGS e CIG in deroga

| UBICAZIONE STABILIMENTO | CAP | CORRIS | PROVINCIA |
|-------------------------|-------|---------|-----------|
| VIA DIAZ 116 | 84100 | BALERNO | SA |

B DATE RELATIVE AL DECRETO MINISTERIALE DI CONCESSIONE

| | |
|--|---|
| DATA DECRETO 13/07/2009 | N. DECRETO 1234 |
| <input type="checkbox"/> CIG ORDINARIA - ART.10 L.229/91 | <input type="checkbox"/> ART. 1, COLONIA 1, LEGGE 123/91 (previdenza ordinaria) |
| <input type="checkbox"/> ART. 1, COLONIA 1, LEGGE 123/91 (cda standard) | <input type="checkbox"/> ART. 1, COLONIA 1, LEGGE 123/91 (previdenza ordinaria) |
| <input type="checkbox"/> ART. 1, LEGGE 123/91 (previdenza ordinaria, commestione standard) | <input type="checkbox"/> LEGGE 41/91 <input type="checkbox"/> ART. 37 <input type="checkbox"/> ART. 37 (QUOTIDIANO) |
| <input type="checkbox"/> ART. 1, LEGGE 123/91 (previdenza ordinaria) | <input type="checkbox"/> LEGGE 47/91 - ART. 24 (pendenti) |
| <input type="checkbox"/> ART. 1, COLONIA 1, LEGGE 123/91 (modifica piano contributivo ex commestione standard) | <input type="checkbox"/> ART. 4, COLONIA 21, LEGGE 98/94 |
| <input type="checkbox"/> ART. 1, COLONIA 1, LEGGE 123/91 (modifica piano contributivo standard) | <input type="checkbox"/> ART. 7, COLONIA 11 TER, LEGGE 31/91 |
| <input type="checkbox"/> ART. 1, COLONIA 1, LEGGE 123/91 COLGHE SOSTITUITO DALL'ART. 1, C.4, L.41/94 (distribuzione, commestione standard) FIORODGA COLLETTA | <input type="checkbox"/> CIG DI DEROGA REGIONALE |
| <input type="checkbox"/> ART. 1, COLONIA 1, LEGGE 123/91 COLGHE SOSTITUITO DALL'ART. 1, C.4, L.41/94 | <input checked="" type="checkbox"/> CIG DI DEROGA NAZIONALE |
| | <input type="checkbox"/> ALTRO (SPECIFICARE): CIG DI DEROGA NAZIONALE |

C SPECIFICA TRATTAMENTO CIGS

| SEGNALI | ORARIO | PER SOSPENSIONE | PER RIDUZIONE | TOTALE COMPLESSIVO |
|---------|--------|-----------------|---------------|--------------------|
| | | | | |

INPS - Servizi per le aziende e i consulenti - Windows Internet Explorer

http://aziende.inps.it/DP10/MenuAziende/MenuAziende.aspx?ID=27

INPS - Servizi per le aziende e i consulenti

Pop-up bloccato. Per visualizzare questo pop-up o altre opzioni, fare clic qui...

INPS Istituto Nazionale Previdenza Sociale **Informazioni** **Servizi online**

Voi siete qui: [Home](#) > [Servizi](#) > Servizi per le aziende e consulenti [S.C. Infortuni](#)

servizi per le aziende e i consulenti [Modifica e-mail] [Modifica PIN] [Logout]

Utente: **DLCVLR56H14G802P - DE LUCA VALERIO - g.Muti (non impostato)**

MENU Invio Domande CIGS e CIG in deroga

C SPECIFICA TRATTAMENTO CIGS

| PERIODO | | SETTIMANE INTERE DI CALENDARIO | ORARIO CONTRATTUALE | | PER SOSPENSIONE | | | | PER RIDUZIONE | | | | TOTALE COMPLESSIVO | |
|---------------|------------|--------------------------------|---------------------|-----------|-----------------|-----------|-----------|----------|---------------|----------|-----------|-----------|-------------------------------|---------------------|
| DAL | AL | | OPERAI | IMPIEGATI | OPERAI | | IMPIEGATI | | OPERAI | | IMPIEGATI | | N. LAVORATORI OP. + IMPIEGATI | N. ORE DA INTEGRARE |
| | | | | | NUM. | ORE CIGS | NUM. | ORE CIGS | NUM. | ORE CIGS | NUM. | ORE CIGS | | |
| 13/07/2009 | 22/07/2009 | 1 | 40 | 40 | 2 | 11 | 0 | 0 | 0 | 0 | 3 | 11 | 3 | 22 |
| | | 0 | 0 | 0 | 0 | 0 | 0 | 0 | 0 | 0 | 0 | 0 | 0 | 0 |
| TOTALE | | 1 | | | 2 | 11 | 0 | 0 | 0 | 0 | 3 | 11 | 3 | 22 |

D DICHIARAZIONE DI RESPONSABILITA' DEL TITOLARE

IL/ LA SOTTOSCRITTO/A CONSAPEVOLE DELLE RESPONSABILITA' CIVILI E PENALI CONSEGUENTI A DICHIARAZIONI FALSE, DICHIARA QUANTO SEGUE:

A) IL TRATTAMENTO DI INTEGRAZIONE SALARIALE DECORRE DAL **13/07/2009**

B) I LAVORATORI NON HANNO FRUITO DEL TRATTAMENTO ORDINARIO DI INTEGRAZIONE SALARIALE NEL PERIODO DI INTERVENTO STRAORDINARIO DI CUI AL DECRETO OGGETTO DELLA PRESENTE SPECIFICA

C) CASCUN LAVORATORE HA UN'ANZIANITA' LAVORATIVA PARI O SUPERIORE A 90 GIORNI ALLA DATA INIZIALE DELLA PRIMA CONCESSIONE

D) E' STATO ADOTTATO IL CRITERIO DI ROTAZIONE **SI** DATA **20/10/2009**

ELENCO BENEFICIARI

| Nome | Cognome | Codice Fiscale | Data di Nascita | Città di Nascita |
|---------|---------|------------------|--------------------|------------------|
| VALERIO | DE LUCA | DLCVLR56H14G802P | 14/06/1956 0.00.00 | TORINO |

INPS - Servizi per le aziende e i consulenti - Windows Internet Explorer

http://aziende.inps.it/DM10MenuAziendePrenzaAziende.aspx?ID=27

INPS - Servizi per le aziende e i consulenti

Pop-up bloccato. Per visualizzare questo pop-up o altre opzioni, fare clic qui...

INPS Istituto Nazionale Previdenza Sociale

Informazioni Servizi online

Vali siete qui: Home > Servizi > Servizi per le aziende e consulenti

servizi per le aziende e i consulenti

[Modifica e-mail] [Modifica PIN] [LogOut]

Utente: DLCVL88RH14G902P - DE LUCA, VALERIO - g.Muti (non impostato)

MENU Invio Domande CIGS e CIG in deroga

DICHIARAZIONE DI RESPONSABILITA' DEL TITOLARE

IL/LA SOTTOSCRITTO/A CONSAPEVOLE DELLE RESPONSABILITA' CIVILI E PENALI CONSEGUENTI A DICHIARAZIONI FALSE, DICHIARA QUANTO SEGUE:

A) IL TRATTAMENTO DI INTEGRAZIONE SALARIALE DECORRE DAL **13/07/2009**

B) I LAVORATORI NON HANNO FRUITO DEL TRATTAMENTO ORDINARIO DI INTEGRAZIONE SALARIALE NEL PERIODO DI INTERVENTO STRAORDINARIO DI CUI AL DECRETO OGGETTO DELLA PRESENTE SPECIFICA

C) CIASCUN LAVORATORE HA UN'ANZIANITA' LAVORATIVA PARI O SUPERIORE A 90 GIORNI ALLA DATA INIZIALE DELLA PRIMA CONCESSIONE

D) E' STATO ADOTTATO IL CRITERIO DI ROTAZIONE **SI** DATA **28/10/2009**

ELENCO BENEFICIARI

| Nome | Cognome | Codice Fiscale | Data di Nascita | Città di Nascita |
|---------|---------|------------------|--------------------|------------------|
| VALERIO | DE LUCA | DLCVL88RH14G902P | 14/06/1988 0.00.00 | TORINO |

ALRO DECRETO REGIONALE da assegnare

NUM. DECRETO REGIONALE da assegnare

VISUALIZZA ACCORDO SINDACALE

RICHIESTA DI ANTICIPAZIONE **NO**

- **Riassunto domande acquisite in data 28/10/09 :**
- **Nautica Sud SRL –Prova 1**
- **data decreto 07-07-09 numero decreto 46449**
- **chek-box 15 = CIG IN DEROGA REGIONALE**
- **Richiesta anticipazione**
- **Nautica Sud SRL –Prova 1**
- **data decreto 19-02-09 numero decreto 45080**
- **chek-box 15 = CIG IN DEROGA REGIONALE**
- **NON e' richiesta anticipazione**
- **Nautica Sud SRL –Prova 1**
- **data decreto 12-06-09 numero decreto 1111**
- **chek-box 16= CIG IN DEROGA NAZIONALE (aziende plurilocalizzate)**
- **Richiesta anticipazione**
- **Nautica Sud SRL –Prova 1**
- **data decreto 13-07-09 numero decreto 1234**
- **chek-box 16= CIG IN DEROGA NAZIONALE (aziende plurilocalizzate)**
- **NON e' richiesta anticipazione**

In data 28-10-09

The main content area is divided into several sections:

- IN EVIDENZA:** A sidebar with links to 'Rassegna Stampa', 'Le nostre sedi', 'Rubrica telefonica', 'Posta elettronica, Hermes e Paperless', and 'Cartellino web'.
- NORMATIVA:** A sidebar with links to 'Ultime cinque circolari', 'Ricerca circolari', and 'Ricerca messaggi HERMES'.
- NUOVE PUBBLICAZIONI:** A sidebar with links to 'Scopri il nuovo sito Internet dell'Istituto', 'Posta Elettronica Certificata gratuita per 3 milioni di italiani', 'Regolarizzazione colf e badanti', and 'Addizionale comunale sui redditi d'impresa'.
- Home Page:** A central section with a 'Home Page' heading and a 'C-e-inps' logo. A dropdown menu is open, listing items such as 'Assicurato pensionato', 'Soggetto contribuente', 'Prestazioni e sostegno del reddito', 'Sviluppo e gestione del personale', 'Segreteria dei direttori di sede e dei comitati periferici', 'Gestione del credito', and 'Privacy e trattamento dati personali'.
- NOVITA':** A section titled 'Applicazione "Regolarità Contributiva AGR-CAU"' with a date of '28/10/2009'. The text describes the updated application for agricultural contributions, mentioning the 'Linee guida per lo sviluppo di applicazioni WEB' and the 'Identity Management' system.
- FATTI & NOTIZIE:** A sidebar with sections for 'IN PRIMO PIANO', 'VIDEO INPS', 'RADIO INPS', and 'DOSSIER'.

The footer of the browser window shows the URL 'http://intranet.inps.it/Intranet/Portale/frmTemplate.aspx?frmTemplate=2520249=2520249=67' and the status '36 attendibili'.

Intranet INPS - Windows Internet Explorer

http://intranet.inps.it/Intranet/Portale/default.aspx

Google

Google

Effettua la ricerca

Segnala

Trova

Controllo

Trova

Erba

Collegamenti

Intranet INPS

Pagina

Strumenti

mercoledì 28 ottobre 2009

INTRANET

Ricerca

Avviso

Home Pagina

Ricerca Avanzata

Mappe

Web

> Prestazioni a sostegno del reddito

Utente: Valerio De Luca

agricola Liquidazioni e riquidazioni

Disoccupazione non agricola

Domande disoccupazione non agricola

Domande di mobilità lavoratori imprese settore telefonico

Aggiornamento dati per pagamento mensile ASU

Consultazione archivi centrali Prestazioni a sostegno del reddito

Fondo Traspo, Aereo - Richiesta Accesso

Fondo Traspo, Aereo - Funzioni Comitato

CIG

Home Page C.I.G.

Domande CIGS e CIG in deroga pervenute via web

Domande CIGO pervenute via web

Statistiche

- Carta acquisti - Posizione individuale
- Tempi medi di liquidazione delle prestazioni
- ESSE
- Surroghe per gli uffici legali ed amministrativi
- TFR esattoriali
- Banca dati percettori

Servizi comuni di supporto alla gestione domanda

- Consultazione domande protocollate di prestazioni a sostegno del reddito
- Dichiarazioni detrazioni fiscali (MV10)
- Pagamenti alle Organizzazioni Sindacali
- Monitoraggio provvedimenti legislativi CIGS e Mobilità

Statistiche domande di disoccupazione agricola via Internet

Disoccupazione agricola - Liquidazione domande di disoccupazione

Disoccupazione NON agricola - Domande via Internet

Controllo qualità del processo OSO

Tempi acquisizione domande OS non agricola

Interventi per Occupazione

Pervenute - Ammortizzatori sociali

Torna indietro

Torna su

© 2007 Istituto Nazionale Previdenza Sociale

Ultima modifica: 28/10/2009

http://intranet.inps.it/serviziweb/CIGS/liquidazioniDomande.aspx

36 attendibile

100%

Intranet INPS - Windows Internet Explorer
 http://intranet.inps.it/Intranet/Portale/default.aspx

mercoledì 28 ottobre 2009 **INTRANET** Ricerca Aiuto Mia Pagina
 INPS DIREZIONE GENERALE SEDE PROCESSI INFORMAZIONI SERVIZI SPECIALI Ricerca Avanzata Mappa Wai

» Prestazioni a sostegno del reddito » Domande CIGS e CIG in deroga pervenute via web Utente: Valerio De Luca

Cassa Integrazione Guadagni Straordinaria

Domande CIGS inviate via Web

Codice Sede: 7200
 Matricola Azienda: 7200917336
 Data di Invio Domanda: da 28/10/2009 a 28/10/2009
 Stato di Consegna: Tutte
 Tipologia domande: Domande CIG in Deroga
 Stato domanda: Domande Sospese
 Richiesta di Anticipazione: SI NO

Annulla Visualizza Elenco Domande

| Id | Matricola Azienda | Denominazione Azienda | Data di Invio | Provincia Comune | Numero Protocollo | Stato di Consegna | Stato domanda |
|-------|-------------------|--------------------------|------------------------|------------------|-------------------|-------------------|--------------------|
| 36682 | 7200917336 | NAUTICA SUD SRL - PROVAL | 28/10/2009
15.53.00 | SA | SALERNO | | Sospesa Visualizza |
| 36687 | 7200917336 | NAUTICA SUD SRL - PROVAL | 28/10/2009
15.49.00 | SA | SALERNO | | Sospesa Visualizza |

Fin 36 attendibile 100%

Intranet INPS - Windows Internet Explorer

http://intranet.inps.it/Intranet/Portale/default.aspx

mercoledì 28 ottobre 2009

INTRANET

[Ricerca](#)
[Aiuto](#)
[Mia Pagina](#)

[Sede](#)
[Processi](#)
[Informazioni](#)
[Servizi](#)
[Speciali](#)

[Home Avanzata](#)
[Mappa](#)
[Web](#)

[Prestazioni a sostegno del reddito](#) > [Domande CIGS e CIG in deroga pervenute via web](#)
Utente: Valerio De Luca

**Cassa Integrazione Guadagni
Straordinaria**

Domande CIGS Inviate via Web

| | |
|---|--|
| Codice Sede | <input type="text" value="7200"/> |
| Matricola Azienda | <input type="text" value="7200917336"/> |
| Data di Invio Domanda | Da <input type="text" value="28"/> <input type="text" value="10"/> <input type="text" value="2009"/> A <input type="text" value="28"/> <input type="text" value="10"/> <input type="text" value="2009"/> |
| Stato di Consegna | <input type="text" value="Tutte"/> |
| Tipologia domanda | <input type="text" value="Domande CIG in Deroga"/> |
| Stato domanda | <input type="text" value="Domande Sospese"/> |
| Richiesta di Anticipazione | <input type="checkbox"/> SI <input checked="" type="checkbox"/> NO |
| <input type="button" value="Annulla"/> <input type="button" value="Visualizza Elenco Domande"/> | |

| Id | Matricola Azienda | Denominazione Azienda | Data di Invio | Provincia Comune | Numero Protocollo | Stato di Consegna | Stato domanda | |
|-------|-------------------|--------------------------|------------------------|------------------|-------------------|-------------------|---------------|---|
| 26084 | 7200917336 | NAUTICA SUD SRL - PROVA1 | 28/10/2009
15.53.00 | SA | SALERNO | | Sospesa | <input type="button" value="Visualizza"/> |
| 26092 | 7200917336 | NAUTICA SUD SRL - PROVA1 | 28/10/2009
15.51.00 | SA | SALERNO | | Sospesa | <input type="button" value="Visualizza"/> |

3/3 attendibili

100%

04-novembre -2009

Internet Explorer - Intranet INPS - Windows Internet Explorer
http://intranet.inps.it/intranet/Portale/default.aspx

INTRANET
venerdì 4 novembre 2009
SISTEMI DIREZIONE GENERALE SEDE PROCESSI INFORMAZIONI SERVIZI UTILITÀ
Ricerca Aiuto Mia Pagina
Ricerca Avanzata Mappa Vai

> Prestazioni a sostegno del reddito > Domande CIGS e CGI in deroga pervenute via web Utente: Valerio De Luca

Cassa Integrazione Guadagni Straordinaria

Domande CIGS Inviata via Web

Codice Sede: 7200

Matricola Azienda: 7200917336

Data di Esito Domanda: Da: [] [] [] [] A: [] [] [] []

Stato di Consegna: Inviata

Tipologia domanda: Domande CIG in Deroga

Stato domanda: Domande Sospese

Richiesta di Anticipazione: SI NO

Annulla Visualizza Elenco Domande

| Id | Matricola Azienda | Demonstrazione Azienda | Data di Esito | Provincia Comune | Numero Protocollo | Stato di Consegna | Stato domanda | |
|-------|-------------------|--------------------------|------------------------|------------------|--------------------------------------|-------------------|---------------|------------|
| 28603 | 7200917336 | NAUTICA SUD SRL - PROVA1 | 28/10/2009
15.52.00 | SA | SALERNO INPS.7200.20/10/2009.0118287 | Sospesa | Sospesa | Visualizza |
| 28607 | 7200917336 | NAUTICA SUD SRL - PROVA1 | 28/10/2009
15.49.00 | SA | SALERNO INPS.7200.20/10/2009.0118285 | Sospesa | Sospesa | Visualizza |

Intranet INPS - Windows Internet Explorer
 http://intranet.inps.it/intranet/Portale/default.aspx

Intranet INPS

 giovedì 4 novembre 2009
 INTRANET

[ESTRATTO DIREZIONE GENERALE](#)
[SEDE](#)
[PROCESSI](#)
[INFORMAZIONI](#)
[SERVIZI](#)
[MODULI](#)

> Prestazioni a sostegno del reddito > Domande CIGS e CIG in deroga pervenute via web Utente: Valerio De Luca

**Cassa Integrazione Guadagni
Straordinaria**

Domande CIGS Inviata via Web

| | |
|----------------------------|--|
| Codice Sede | <input type="text" value="7200"/> |
| Matricola Azienda | <input type="text" value="7200917336"/> |
| Data di Invio Domanda | Da <input type="text" value=""/> / A <input type="text" value=""/> / |
| Stato di Consegna | <input type="text" value="Inviata"/> |
| Tipologia domanda | <input type="text" value="Domanda CIG in Deroga"/> |
| Stato domanda | <input type="text" value="Domanda Sospesa"/> |
| Richiesta di Anticipazione | <input type="radio"/> SI <input checked="" type="radio"/> NO |

| Id | Matricola Azienda | Denominazione Azienda | Data di Inizio | Provincia Comune | Numero Protocollo | Stato di Consegna | Stato Domanda | |
|-------|-------------------|--------------------------|------------------------|------------------|--------------------------------------|-------------------|---------------|---|
| 28694 | 7200917336 | NAUTICA SUD SRL - PROVA1 | 28/10/2009
15.55.00 | SA | SALERNO INPS.7200.20/10/2009.0118200 | | Sospesa | <input type="button" value="Visualizza"/> |
| 28692 | 7200917336 | NAUTICA SUD SRL - PROVA1 | 28/10/2009
15.51.00 | SA | SALERNO INPS.7200.20/10/2009.0118200 | | Sospesa | <input type="button" value="Visualizza"/> |

Prima domanda in elenco :

Intranet INPS - Windows Internet Explorer
http://intranet.inps.it/intranet/Portale/default.aspx

INTRANET
venerdì 4 novembre 2009
SISTEMI DIREZIONE GENERALE SEDE PROCESSI INFORMAZIONI SERVIZI UTILITÀ
Ricerca Avanzata Ricerca Aiuto Mia Pagina
Mappa Web

> Prestazioni a sostegno del reddito > Domande CIGS e CIG in deroga pervenute via web
Ultimo: Valerio De Luca

Treatmento Straordinario di Integrazione Salariale

MOD. I.G.L. 15/04

DA CORRISPONDERE Contributo del/TSPE Tramite AZIENDA

SEDE INPS DI SALERNO

1^a RICHIESTA PROROGA

NUM. PROTOCOLLO INPS.7296.29/10/2009.0118295

| A DATI RELATIVI ALL'AZIENDA ED ALLO STABILIMENTO INTERESSATO ALLA CIGS | | |
|--|---------------|----------------|
| DESCRIZIONE AZIENDA | MATRICOLA | CODICE FISCALE |
| NAUTICA SUD SRL - PROVA 1 | 7200917338 | 00186719803 |
| UBICAZIONE STABILIMENTO | CAP COMUNE | PROVINCIA |
| VIA DIAZ 118 | 84100 SALERNO | SA |

| B DATI RELATIVI AL DECRETO MINISTERIALE DI CONCESSIONE | |
|---|---|
| DATA DECRETO 13/07/2009 | N. DECRETO 8254 |
| <input type="checkbox"/> CIG ORDINARIA - ART 16 L. 30/91 | <input type="checkbox"/> ART. 1, COLONIA 1, LEGGE 110/91 (goddini concorsi) |
| <input type="checkbox"/> ART. 1, COLONIA 1, LEGGE 110/91 (privati aziende) | <input type="checkbox"/> ART. 1, COLONIA 1, LEGGE 110/91 (privati concorsi) |
| <input type="checkbox"/> ART. 1, LEGGE 110/91 (determinazioni, concessione sbocchi) | <input type="checkbox"/> LEGGE 41/91 <input type="checkbox"/> ART. 31 <input type="checkbox"/> ART. 37 (QUOTIDIANO) |

Intranet PPS - Windows Internet Explorer
 http://intranet.apsi/intranet/Portale/default.aspx

Intranet PPS

venerdì 4 novembre 2009
INTRANET
 SISTEMA DIREZIONE GENERALE | SEDE | PROCESSI | INFORMAZIONI | SERVIZI | MODULI

Ricerca Avanzata | Ricerca | Aiuto | Mia Pagina | Modifica | Vai

> Prestazioni a sostegno del reddito > Domande CIGS e CIG in deroga pervenute via web
 Utente: Valerio De Luca

VIA DIAZ 118 **84100 SALERNO** **SA**

B DATI RELATIVI AL DECRETO MINISTERIALE DI CONCESSIONE

DATA DECRETO 13/07/2009 **N. DECRETO** 1234

CIG ORDINARIA - ART.10 L.103/91

ART. 1, CO.DIA 1, LEGGE 103/91 (anzi anziché)

ART. 1, LEGGE 103/91 (strutturazione, convenzione aziendale)

ART. 1, LEGGE 103/91 (regolazione aziendale)

ART. 1, CO.DIA 1, LEGGE 103/91 (modifica piano strutturazione, convenzione aziendale)

ART. 1, CO.DIA 1, LEGGE 103/91 (modifica piano regolazione aziendale)

ART. 1, CO.DIA 1, LEGGE 103/91 COME SOSTITUITO DALL'ART. 1, C.4, L.401/94 (strutturazione, convenzione aziendale) PROCEDURA COMPLESSA

ART. 1, CO.DIA 1, LEGGE 103/91 COME SOSTITUITO DALL'ART. 1, C.4, L.401/94

ART. 1, CO.DIA 1, LEGGE 103/91 (anziché anziché)

ART. 1, CO.DIA 2, LEGGE 103/91 (anziché anziché)

LEGGE 416/91 ART. 31 ART. 37 (QUOTIDIANO)

LEGGE 91/97 - ART. 26 (anziché)

ART. 4, CO.DIA 21, LEGGE 488/99

ART. 7, CO.DIA 10 TER, LEGGE 294/95

CIG DI DEROGA RAZIONALE

CIG DI DEROGA NAZIONALE

ALTRO (SPECIFICARE): CIG DI DEROGA NAZIONALE

C SPECIFICA TRATTAMENTO CIGS

| PERIODO | | SETTIMANE INTERE DI CALENDARIO | ORARIO CONTRATTUALE | | PER SOSPENSIONE | | | | PER RIDUZIONE | | | | TOTALE COMPLESSIVO | | |
|---------------|------------|--------------------------------|---------------------|-----------|-----------------|-----------|----------|----------|---------------|----------|----------|-----------|-------------------------------|---------------------|----|
| DAL | AL | | OPERAI | IMPIEGATI | NUM. | ORE CIGS | NUM. | ORE CIGS | NUM. | ORE CIGS | NUM. | ORE CIGS | N. LAVORATORI OR. + IMPIEGATI | N. ORE DA INTEGRARE | |
| 13/07/2009 | 22/07/2009 | 2 | 40 | 40 | 2 | 11 | 0 | 0 | 0 | 0 | 0 | 2 | 11 | 5 | 22 |
| | | 0 | 0 | 0 | 0 | 0 | 0 | 0 | 0 | 0 | 0 | 0 | 0 | 0 | 0 |
| TOTALE | | 2 | | | 2 | 11 | 0 | 0 | 0 | 0 | 2 | 11 | 5 | 22 | |

D DICHIARAZIONE DI RESPONSABILITA' DEL TITOLARE

Intranet PPS - Windows Internet Explorer
 http://intranet.ups/intranet/Portale/default.aspx

Intranet PPS

INTRANET
 SERVIZIO DIREZIONE GENERALE [SEDE] PROCESSI INFORMAZIONI SERVIZI MEDICI

venerdì 4 novembre 2009

Home Avanzata Ricerca Aiuto Mia Pagina Modifica Vai

> Prestazioni a sostegno del reddito > Domande CIGS e CIG in deroga pervenute via web Utente: Valerio De Luca

| PERIODO | | SETTIMANE INTERE DI CALENDARIO | ORARIO CONTRATTUALE | | PER SUBORDINATE | | | | PER FAMILIARE | | | | TOTALE SUPPLEMENTO | | |
|---------------|------------|--------------------------------|---------------------|-----------|-----------------|-----------|----------|----------|---------------|----------|----------|----------|-------------------------------|---------------------|-----------|
| DAL | AL | | OPERAI | IMPIEGATI | NUM. | ORE CIGS | SUM. | ORE CIGS | NUM. | ORE CIGS | NUM. | ORE CIGS | N. LAVORATORI OP. + IMPIEGATI | N. ORE DA INTEGRARE | |
| 13/07/2009 | 13/07/2009 | 3 | 40 | 40 | 3 | 11 | 0 | 0 | 0 | 0 | 0 | 3 | 11 | 5 | 22 |
| | | 0 | 0 | 0 | 0 | 0 | 0 | 0 | 0 | 0 | 0 | 0 | 0 | 0 | 0 |
| TOTALE | | 3 | | | 3 | 11 | 0 | 0 | 0 | 0 | 0 | 3 | 11 | 5 | 22 |

D DICHIARAZIONE DI RESPONSABILITA' DEL TITOLARE

SULLA SOTTOSCRITTO/VA CONSAPEVOLE DELLE RESPONSABILITA' CIVILI E PENALI CONSEGUENTI A DICHIARAZIONI FALSE, DICHIARA QUANTO SEGUE:

A) IL TRATTAMENTO DI INTEGRAZIONE SALARIALE DECORRE DAL: **13/07/2009**

B) I LAVORATORI NON HANNO FRUITO DEL TRATTAMENTO ORDINARIO DI INTEGRAZIONE SALARIALE NEL PERIODO DI INTERVENTO STRAORDINARIO DI CUI AL DECRETO OGGETTO DELLA PRESENTE SPECIFICA

C) CIASCUN LAVORATORE HA UN'ANZIANITA' LAVORATIVA PARI O SUPERIORE A 90 GIORNI ALLA DATA INIZIALE DELLA PRIMA CONCESSIONE

D) E' STATO ADOTTATO IL CRITERIO DI ROTAZIONE **SI** DATA **20/10/2009**

ELENCO BENEFICIARI

| Nome | Cognome | Codice Fiscale | Data di Nascita | Comune di Nascita |
|---------|---------|------------------|--------------------|-------------------|
| VALERIO | DE LUCA | DLCVLR66H14G992P | 14/06/1966 9:00:00 | TORINO |

ANNO DECRETO *da assegnare* NUM. DECRETO *da assegnare*

VISUALIZZA ACCORDO SINDACALE

RICHIESTA DI ANTICIPAZIONE **NO**

Sblocca domanda CIG in deroga Cancella domanda CIG in deroga

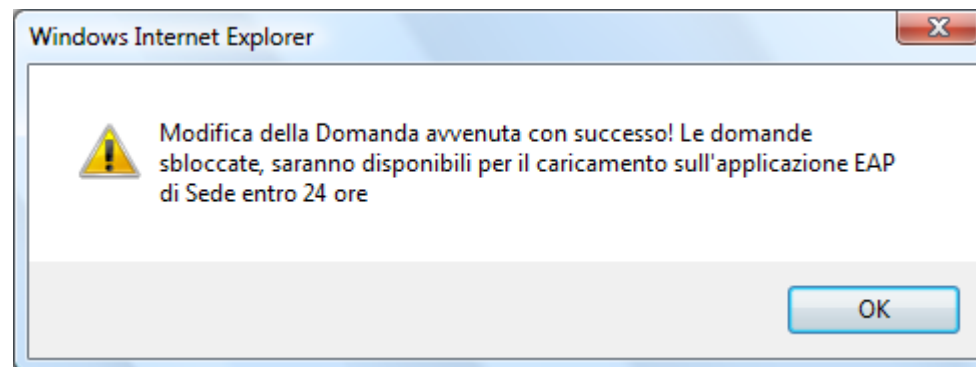

Intranet INPS - Windows Internet Explorer
 http://intranet.inps.it/intranet/Portale/default.aspx

Intranet INPS

venerdì 4 novembre 2009 **INTRANET** Ricerca Aiuto Mia Pagina
 Ricerca Avanzata Mappa Web

ESTERNO DIREZIONE GENERALE SEDE PROCESSI INFORMAZIONI SERVIZI UTILIZZI

> Prestazioni a sostegno del reddito > Domande CIGS e CIG in deroga pervenute via web Utente: Valerio De Luca

Treatmento Straordinario di Integrazione Salariale

MOD. I.G.L. 15/2b:

DA CORRISPONDERE **Trattamento del TSPS** Tramite AZIENDA

SEDE INPS DI **SALERNO**

1^a RICHIESTA **PROROGA**

NUM. PROTOCOLLO **INPS.7296.29/10/2009.0118205**

| A | | |
|--|----------------------|--------------------|
| DATI RELATIVI ALL'AZIENDA ED ALLO STABILIMENTO INTERESSATO ALLA CIGS | | |
| DESCRIZIONE AZIENDA | MATICOLA | CODICE FISCALE |
| NAUTICA SUD SRL - PROVA 1 | 7200917336 | 00186710603 |
| UBICAZIONE STABILIMENTO | CAP COMUNE | PROVINCIA |
| VIA DIAZ 118 | 84100 SALERNO | SA |

| B | |
|--|---|
| DATI RELATIVI AL DECRETO MINISTERIALE DI CONCESSIONE | |
| DATA DECRETO 13/07/2009 | N. DECRETO 1254 |
| <input type="checkbox"/> CIG ORDINARIA - ART 161 D.L. 91 | <input type="checkbox"/> ART. 1, COLONNA 1, LEGGE 110/91 (goddini ordinati) |
| <input type="checkbox"/> ART. 1, COLONNA 1, LEGGE 110/91 (privi ordinati) | <input type="checkbox"/> ART. 1, COLONNA 1, LEGGE 110/91 (privati ordinati) |
| <input type="checkbox"/> ART. 1, LEGGE 110/91 (stanziamenti, concessione straordinari) | <input type="checkbox"/> LEGGE 41/91 <input type="checkbox"/> ART. 31 <input type="checkbox"/> ART. 37 (QUOTIDIANO) |

Intranet PPS - Windows Internet Explorer
 http://intranet.pps/intranet/Portale/default.aspx

Intranet PPS

venerdì 4 novembre 2009 **INTRANET** Ricerca Aiuto Mia Pagina
 Sistema Avanzato Modifica Vai

ESTERNO DIREZIONE GENERALE SEDE PROCESSI INFORMAZIONI SERVIZI MEDICI

> Prestazioni a sostegno del reddito > Domande CIGS e CIG in deroga pervenute via web Utente: Valerio De Luca

UBICAZIONE STABILIMENTO VIA DIAZ 118 CAP 84100 COMUNE SALERNO PROVINCIA SA

B DATI RELATIVI AL DECRETO MINISTERIALE DI CONCESSIONE

DATA DECRETO 13/07/2009 N. DECRETO 1234

COD. ORDINARIA - ART. 19 L. 30/91
 ART. 1, CO.DIA 1, LEGGE 120/91 (ora stesche)
 ART. 1, LEGGE 120/91 (strutturativa, convenzione stesche)
 ART. 1, LEGGE 120/91 (organizzativa stesche)
 ART. 1, CO.DIA 1, LEGGE 120/91 (modifica piano strutturativa, convenzione stesche)
 ART. 1, CO.DIA 1, LEGGE 120/91 (modifica piano organizzativa stesche)
 ART. 1, CO.DIA 1, LEGGE 120/91 COSÌ SOSTITUITO DALL'ART. 1, C.4, L.401/94 (strutturativa, convenzione stesche) PSOROGA COMPLESSA
 ART. 1, CO.DIA 1, LEGGE 120/91 COSÌ SOSTITUITO DALL'ART. 1, C.4, L.401/94

ART. 3, CO.DIA 1, LEGGE 120/91 (prevista convenzioni)
 ART. 3, CO.DIA 1, LEGGE 120/91 (prevista convenzioni)
 LEGGE 418/01 ART. 31 ART. 37 (QUOTIDIANO)
 LEGGE 418/01 - ART. 31 (prevista)
 ART. 4, CO.DIA 21, LEGGE 498/94
 ART. 7, CO.DIA 19 TER, LEGGE 219/97
 CIG DI DEROGA REGIONALE
 CIG DI DEROGA NAZIONALE
 ALTRO (SPECIFICARE) CIG DI DEROGA NAZIONALE

C SPECIFICA TRATTAMENTO CIGS

| PERIODO | | SETTIMANE INTERE CI CALENDARIO | ORARIO CONTRATTUALE | | PER SOSPENSIONE | | | | PER RIDUZIONE | | | | TOTALE COMPLESSIVO | |
|---------------|------------|--------------------------------|---------------------|-----------|-----------------|-----------|----------|----------|---------------|----------|----------|-----------|-------------------------------|---------------------|
| DAL | AL | | OPERAI | IMPIEGATI | NUM. | ORE CIGS | NUM. | ORE CIGS | NUM. | ORE CIGS | NUM. | ORE CIGS | N. LAVORATORI OR. + IMPIEGATI | N. ORE DA INTEGRARE |
| 13/07/2009 | 22/07/2009 | 2 | 40 | 40 | 2 | 11 | 0 | 0 | 0 | 0 | 2 | 11 | 5 | 22 |
| | | 0 | 0 | 0 | 0 | 0 | 0 | 0 | 0 | 0 | 0 | 0 | 0 | 0 |
| TOTALE | | 2 | | | 2 | 11 | 0 | 0 | 0 | 0 | 2 | 11 | 5 | 22 |

D DICHIARAZIONE DI RESPONSABILITA' DEL TITOLARE

Intranet PPS - Windows Internet Explorer
 http://intranet.aps/intranet/Portale/default.aspx

Intranet PPS

INTRANET

venerdì 4 novembre 2009

ESTRATTO DIREZIONE GENERALE SEDE PROCESSI INFORMAZIONI SERVIZI MEDICI

Home Avanzata Ricerca Aiuto Mia Pagina Mappa Wai

> Prestazioni a sostegno del reddito > Domande CIGS e CIG in deroga pervenute via web Utente: Valerio De Luca

| DAL | AL | | OPERAI | IMPEGGATI | NUM. CIGS | SUM. CIGS | NUM. CIGS | SUM. CIGS | NUM. CIGS | SUM. CIGS | | | | |
|---------------|------------|----------|--------|-----------|-----------|-----------|-----------|-----------|-----------|-----------|----------|-----------|----------|-----------|
| 13/07/2009 | 31/07/2009 | 2 | 60 | 46 | 2 | 11 | 0 | 0 | 0 | 0 | 3 | 11 | 5 | 22 |
| | | 0 | 0 | 0 | 0 | 0 | 0 | 0 | 0 | 0 | 0 | 0 | 0 | 0 |
| TOTALE | | 2 | | | 2 | 11 | 0 | 0 | 0 | 0 | 3 | 11 | 5 | 22 |

D **DICHIARAZIONE DI RESPONSABILITA' DEL TITOLARE**

IL/LA SOTTOSCRITTO/GIA' CONSAPEVOLE DELLE RESPONSABILITA' CIVILI E PENALI CONSEGUENTI A DICHIARAZIONI FALSE, DICHIARA QUANTO SEGUE:

A) IL TRATTAMENTO DI INTEGRAZIONE SALARIALE DECORRE DAL 13/07/2009

B) I LAVORATORI NON HANNO FRUITO DEL TRATTAMENTO ORDINARIO DI INTEGRAZIONE SALARIALE NEL PERIODO DI INTERVENTO STRAORDINARIO DI CUI AL DECRETO OGGETTO DELLA PRESENTE SPECIFICA

C) CIASCUN LAVORATORE HA UN'ANZIANITA' LAVORATIVA PARI O SUPERIORE A 90 GIORNI ALLA DATA INIZIALE DELLA PRIMA CONCESSIONE

D) E' STATO ADOTTATO IL CRITERIO DI ROTAZIONE **SI** DATA 28/10/2009

ELENCO BENEFICIARI

| Nome | Cognome | Codice Fiscale | Data di Nascita | Città di Nascita |
|---------|---------|------------------|--------------------|------------------|
| VALERIO | DE LUCA | DUCVLR56H14G902P | 14/06/1966 9.00.00 | TORINO |

ANNO DECRETO *da assegnare* NUM. DECRETO *da assegnare*

VISUALIZZA ACCORDO SINDACALE

RICHIESTA DI ANTICIPAZIONE **NO**

Sblocca domanda CIG in deroga Cancella domanda CIG in deroga

Intranet INPS - Windows Internet Explorer
 http://intranet.inps.it/intranet/Portale/default.aspx

File Modifica Visualizza Preferiti Strumenti

Intranet INPS

mercoledì 4 novembre 2009 **INTRANET** Ricerca Aiuto Mia Pagina
 Ricerca Avanzata Mappa Web

> Prestazioni e scagno del reddito > Domande CIGS e CIG in deroga pervenute via web Utente: Valerio De Luca

**Cassa Integrazione Guadagni
Straordinaria**

Domande CIGS Inviata via Web

| | |
|----------------------------|--|
| Codice Sede | 7200 |
| Matricola Azienda | 7200917336 |
| Data di Invio Domanda | Da: <input type="text"/> / <input type="text"/> / <input type="text"/> A: <input type="text"/> / <input type="text"/> / <input type="text"/> |
| Stato di Consegna | Inviata |
| tipologia domanda | Domande CIG in Deroga |
| Stato domanda | Tutte |
| Richiesta di Anticipazione | <input type="radio"/> SI <input checked="" type="radio"/> NO |

| Id | Matricola Azienda | Denominazione Azienda | Data di Invio | Provincia Comune | Numero Protocollo | Stato di Consegna | Stato domanda | |
|-------|-------------------|--------------------------|------------------------|------------------|--------------------------------------|-------------------|---------------|---|
| 28802 | 7200917336 | NAUTICA SUD SRL - HROVA1 | 26/10/2009
13.31.09 | SA | SALERNO INPS.7200.20/10/2009.0118208 | | Sospesa | <input type="button" value="Visualizza"/> |

Intranet INPS - Windows Internet Explorer
 http://intranet.inps.it/intranet/Portale/default.aspx

File Modifica Visualizza Preferiti Strumenti

Intranet INPS

mercoledì 4 novembre 2009 **INTRANET** Ricerca Aiuto Mia Pagina
 Ricerca Avanzata Mappa Web

> Prestazioni e scagno del reddito > Domande CIGS e CIG in deroga pervenute via web Utente: Valerio De Luca

**Cassa Integrazione Guadagni
Straordinaria**

Domande CIGS Inviata via Web

| | |
|----------------------------|--|
| Codice Sede | 7200 |
| Matricola Azienda | 7200917336 |
| Data di Invio Domanda | Da: <input type="text"/> / <input type="text"/> / <input type="text"/> A: <input type="text"/> / <input type="text"/> / <input type="text"/> |
| Stato di Consegna | Tutte |
| tipologia domanda | Domande CIG in Deroga |
| Stato domanda | Tutte |
| Richiesta di Anticipazione | <input type="radio"/> SI <input checked="" type="radio"/> NO |

| Id | Matricola Azienda | Denominazione Azienda | Data di Invio | Provincia Comune | Numero Protocollo | Stato di Consegna | Stato domanda | |
|-------|-------------------|--------------------------|------------------------|------------------|--------------------------------------|-------------------|--------------------|---|
| 26804 | 7200917336 | NAUTICA SUD SRL - PROVA1 | 20/10/2009
15:33:00 | SA | SALERNO INPS.7200.39/10/2009.0118200 | LETTA | Forzata dalla sede | <input type="button" value="Visualizza"/> |
| 26802 | 7200917336 | NAUTICA SUD SRL | 20/10/2009
15:33:00 | SA | SALERNO INPS.7200.39/10/2009.0118200 | | Sospesa | <input type="button" value="Visualizza"/> |

INPS - Servizi per le aziende e i consulenti - Windows Internet Explorer

https://azienda.inps.it/INPS/MenuAzienda/MenuAzienda.aspx?ID=27

File Modifica Visualizza Preferiti Strumenti

INPS - Servizi per le aziende e i consulenti

INPS Istituto Nazionale Previdenza Sociale

Informazioni Servizi online

Vo siete qui: Home > Servizi > Servizi per le aziende e i consulenti

servizi per le aziende e i consulenti

[Modifica e-mail] [Modifica PIN] [LogOut]

Utente: DLCVLR66H14G902P - DI LUCA VALERIO - eMail: (non rispettata)

Home | Invio Domande CIG e CIG in deroga

 **Servizi per Aziende e Consulenti** 

Cassa Integrazione Guadagni Utente: DLCVLR66H14G902P

Menu Principale

| | | |
|-------|--|--|
| Invio | Domande CIG | Funzioni per l'invio delle domande di Cassa Integrazione Guadagni Straordinaria |
| Invio | Area Documenti | Funzioni per il prelievamento dei documenti e degli applicativi necessari |
| Invio | Procedura CIG a pagamento @web | Invio del file per Caricamento delle prestazioni da supporto magnetico |
| Invio | Integrazione Detrazioni | Funzioni per la presentazione delle dichiarazioni per il diritto alle detrazioni d'imposta |

ATTENZIONE !!! Per domande CIG in deroga, l'invio prevede nell'ordine:

1. Invio modello di domanda
2. Invio lista dei beneficiari
3. Invio copia accordo sindacale
4. Indicazione eventuale richiesta di anticipazione

Si attendibile | Modalità protetta disattivata 100%

INPS - Servizi per le aziende e i consulenti - Windows Internet Explorer

https://azienda.inps.it/INPS/MenuAzienda/MenuAzienda.aspx?ID=27

File Modifica Visualizza Preferiti Strumenti

INPS - Servizi per le aziende e i consulenti

INPS Istituto Nazionale Previdenza Sociale

Informazioni Servizi online

Voce siete qui: Home > INPS > Servizi per le aziende e i consulenti

servizi per le aziende e i consulenti

[Modifica e-mail] [Modifica PIN] [LogOut]

Utente: DLCVLR66H14G902P - DI LUCA VALERIO - eMail: (non rispettata)

Home > Inviare Domande CIGS e CIG in deroga

 **Servizi per Aziende e Consulenti** 

Cassa Integrazione Guadagni Utente: DLCVLR66H14G902P

Domande CIGS

| | | |
|---------|----------------------------------|---|
| Inviare | Inviare Domande | Questa funzione permette l'invio delle domande di CIGS |
| Inviare | Visualizza Esiti | Questa funzione permette l'interrogazione degli esiti delle domande inviate |

 [Al menu principale](#)

Si attendibile | Modalità protetta disattivata 100%

INPS - Servizi per le aziende e i consulenti - Windows Internet Explorer

https://azienda.inps.it/INPS/MenuAzienda/MenuAzienda.aspx?ID=27

File Modifica Visualizza Preferiti Strumenti

INPS - Servizi per le aziende e i consulenti

INPS Istituto Nazionale Previdenza Sociale

Informazioni Servizi online

cerca

INPS

servizi per le aziende e i consulenti

[Modifica e-mail] [Modifica PIN] [LogOut]

Utente: DLCVLR66H14G902P - DI LUCA VALERIO - eMail: (non rispettata)

Home | Invia Domanda CIGS e CIG in deroga

 **Servizi per Aziende e Consulenti** 

Cassa Integrazione Guadagni Utente: DLCVLR66H14G902P

Domande CIGS

| | |
|---|-----------------|
| Matricola Azienda | 7200917326 |
| Data di Invio Domanda | Da 28 10 2009 A |
| <input type="button" value="Annulla"/> <input type="button" value="Visualizza Elenco Domande"/> | |

Si attendibile | Modalità protetta disattivata 100%

INPS - Servizi per le aziende e i consulenti - Windows Internet Explorer

https://azienda.inps.it/2/013/MenuAzienda/MenuAzienda.aspx?ID=27

INPS - Servizi per le aziende e i consulenti

INPS Istituto Nazionale Previdenza Sociale

Informazioni Servizi online

servizi per le aziende e i consulenti

[Modifica e-mail] [Modifica PIN] [LogOut]

Utente: DLCVLR66H14G902P - DI LUCA VALERIO - eMail: (non rispettata)

INPS

Servizi per Aziende e Consulenti

Cassa Integrazione Guadagni Utente: DLCVLR66H14G902P

Domande CIGS

Matricola Azienda: 7200917336

Data di Invio Domanda: Da 28 10 2009 A

Annulla Visualizza Elenco Domande

| Matricola Azienda | Denominazione Azienda | Data di Invio | Provincia | Comune | Numero Protocollo | Stato di Consegna | Sede di Assegnazione | |
|-------------------|--------------------------|---------------------|-----------|---------|------------------------------|-------------------|----------------------|------------|
| 7200917336 | NAUTICA SUD SRL - PROVA1 | 28/10/2009 15:53:00 | SA | SALERNO | INPS.7200.29/10/2009.0118286 | LETTA | SALERNO | Visualizza |
| 7200917336 | NAUTICA SUD SRL - PROVA1 | 28/10/2009 15:52:00 | SA | SALERNO | INPS.7200.29/10/2009.0118287 | | SALERNO | Visualizza |
| 7200917336 | NAUTICA SUD SRL - PROVA1 | 28/10/2009 15:51:00 | SA | SALERNO | INPS.7200.29/10/2009.0118288 | | SALERNO | Visualizza |
| 7200917336 | NAUTICA SUD SRL - PROVA1 | 28/10/2009 15:49:00 | SA | SALERNO | INPS.7200.29/10/2009.0118285 | | SALERNO | Visualizza |

Si attendibile | Modalità protetta disattivata 100%

Intranet INPS - Windows Internet Explorer
 http://intranet.inps.it/intranet/Portale/default.aspx

File Modifica Visualizza Preferiti Strumenti

Google Effettua la ricerca

Intranet INPS

marcoledì 4 novembre 2009

INTRANET

ESTERNO DIREZIONE GENERALE SEDE PROCESSI INFORMAZIONI SERVIZI UTENTI

Ricerca Avanzata

Utenti: Valerio De Luca

www.inps.it homepage

INPS 803.164 informa

IN EVIDENZA

- Rassegna Stampa
- Le nostre sedi
- Rubrica telefonica
- Posta elettronica, Hermes e Paperless
- Certificato web

NORMATIVA

- Ultime cinque circolari
- Ricerca circolari
- Ricerca messaggi HERMES

NUOVE PUBBLICAZIONI

- Scopri il nuovo sito Intranet dell'Istituto
- Posta Elettronica Certificata gratuita per 3 milioni di italiani
- Regolarizzazione colf e badanti
- Adizionale comunale sui diti d'imbarco

Intranet INPS Home Page

| |
|--|
| Assicurato pensionato |
| Soggetto contribuente |
| Prestazioni e sostegno del reddito |
| Sviluppo e gestione del personale |
| Segreteria dei direttori di sede e dei comitati periferici |
| Gestione del credito |
| Privato e trattamento dei personali |

Il tuo ufficio virtuale nell'esercizio del lavoro quotidiano: una "scrivania" che ti offre al meglio il tuo lavoro all'interno dell'Istituto. La nuova intranet ti fornirà infatti in tempo reale tutti gli strumenti, le notizie, le informazioni e le procedure che sono utili e necessarie per seguire al meglio i processi di lavoro in Inps. L'obiettivo è rendere queste pagine un vero portale di accesso all'intero sistema informativo dell'Istituto. Grazie alla nuova sezione chiamata "Mia pagina" puoi avere inoltre uno spazio tutto tuo, che potrai utilizzare per organizzare come credi i tuoi appuntamenti e i tuoi link preferiti. Buon lavoro.

NOVITÀ

• **Applicazione "DESE - Gestione deleghe sindacali"**
 • data: 02/11/2009
 Nella sezione "Servizi > Servizi per l'agricoltura > AREA ASSOCIAZIONI & CATEGORIA" della Intranet INPS è disponibile la versione aggiornata della applicazione "Gestione deleghe sindacali", adeguata alle "Linee guida per lo sviluppo di applicazioni WEB" pubblicate dall'Area Sicurezza e Integrità dei Sistemi. La gestione delle utenze e dei profili è ora demandata al sistema di "Identity Management". Nella [Documentazione on-line](#) del sistema di Identity Management sono disponibili le istruzioni per l'assegnazione dei profili autorizzativi.

• **Rassegna stampa informatica**
 • data: 30/10/2009
 Nella sezione "Direzioni Centrali > Sistemi informativi e tecnologici" è stato pubblicato il numero 39 della [Rassegna Stampa Informatica](#).

FATTI & NOTIZIE a cura dell'Ufficio Stampa

IN PRIMO PIANO
 Per aggiornarsi rapidamente sulle novità più rilevanti della settimana.

Comunicazione all'Anagrafe

VIDEO INPS
 Spazio di fruizione di materiale video raccolto dall'Ufficio Stampa.

RADIO INPS
 Spazio di fruizione di materiale audio raccolto dall'Ufficio Stampa.

DOSSIER
 Spazio di approfondimento sugli eventi e i temi più rilevanti per l'Istituto.

http://intranet.inps.it/intranet/Portale/ImTemplate.aspx?IdTemplate=252&HP=18&Item=67

Intranet locale | Modalità protetta: disattivata

100%

Internet Explorer - Intranet PPS - Windows Internet Explorer

http://intranet.pps/intranet/Portale/default.aspx

File Modifica Visualizza Preferiti Strumenti

Google Effettua la ricerca

Intranet PPS

marcoledì 4 novembre 2009

INTRANET

ESTERNO DIREZIONE GENERALE SEDE PROCESSI INFORMAZIONI SERVIZI UTILITY

Ricerca Ricerca Avanzata

Alto Mia Pagina

Mappe Web

> Prestazioni a sostegno del reddito

Utente: Valerio De Luca

| | | |
|--|--|--|
| <p>Informazioni</p> <p>Schede informative</p> <p>Manualistica di procedure informatiche, software e documentazione per le sedi INPS</p> <p>Le pubblicazioni</p> | <p>Solva Collegamenti Aggiungi a Mia Pagina Aggiungi a Preferiti</p> <p>Processi</p> <p>Prestazioni a sostegno del reddito</p> <p>Servizi</p> <ul style="list-style-type: none"> Carta acquisti - Posizione individuale Tempi medi di liquidazione delle prestazioni ISEE Surroghe per gli uffici legali ed amministrativi TFR esattoriali Banca dati percettori <p>Servizi comuni di supporto alla gestione domanda</p> <ul style="list-style-type: none"> Consultazione domande protocollate di prestazioni a sostegno del reddito Dichiarazioni detrazioni fiscali (MV10) Pagamenti alle Organizzazioni Sindacali Monitoraggio provvedimenti legislativi CIGS e Mobilità | <p>Disoccupazione agricola</p> <p>Presentazione domande di disoccupazione agricola</p> <p>Liquidazione domande Disoccupazione Agricola</p> <p>Consultazione pratiche definite di disoccupazione agricola: Liquidazioni e riliquidazioni</p> <p>Disoccupazione non agricola</p> <p>Domande disoccupazione non agricola</p> <p>Domande di mobilità lavoratori imprese settore telefonico</p> <p>Aggiornamenti dati per pagamento mensile ASU</p> <p>Consultazione archivi centrali: Prestazioni a sostegno del reddito</p> <p>Fondo Traspi, Aereo - Richieste Accesso</p> <p>Fondo Traspi, Aereo - Funzioni Comitato</p> <p>CIG</p> <p>Home Base C.I.G.</p> |
|--|--|--|

Intranet locale | Modalità protetta disattivata 100%

Internet Explorer - Intranet PPS - Windows Internet Explorer
http://intranet.pps/intranet/Portale/default.aspx

File Modifica Visualizza Preferiti Strumenti

Google Effettua la ricerca Segnalibri Controllo Traduci Entra Collegamenti

Intranet PPS

marcoledì 4 novembre 2009 **INTRANET** Ricerca Avanzata Ricerca Aiuto Mia Pagina Mappa Web

ESTERNO DIREZIONE GENERALE SEDE PROCESSI INFORMAZIONI SERVIZI UTILITY

> Prestazioni a sostegno del reddito > Banca dati percettori Utente: Valerio De Luca

Sistema Informativo dei Percettori

Sei in: Home > Ricerca CIG in Deroga **BENVENUTO VDBLUCA** Profilo Operatore Sede - Regione Campania Esci

RICERCA CIG IN DEROGA

Attenzione! Tutti i campi sottostanti concorrono alla ricerca avanzata.

Codice Fiscale Azienda: 00186710653

Provincia UP: Tutte

CAP UP:

Stato Approvazione: Tutti

Anticipazione

Denominazione:

Data Presentazione Domanda dal: 28 Ottobre 2009

Data Presentazione Domanda al: 4 Novembre 2009

Trova

Fin

Intranet locale | Modalità protetta: disattivata 100%

Intranet PPS - Windows Internet Explorer
 http://intranet.pps/intranet/Portale/default.aspx

File Modifica Visualizza Preferiti Strumenti

Google Effettua la ricerca

Intranet PPS

INTRANET

marcoledì 4 novembre 2009

ESTERNO DIREZIONE GENERALE SEDE PROCESSI INFORMAZIONI SERVIZI UTILITY

Ricerca Ricerca Avanzata

Accedi Mappa

Utenti: Valerio De Luca

Prestiti a sostegno del reddito > Banca dati percettori

Sistema Informativo dei Percettori

Serie: Home > Ricerca CIG in Deroga > Lista CIG in Deroga

Benvenuto: VDBLUCA Profilo: Operatore Sede - Regione Campania

LISTA CIG IN DEROGA

Sono state individuate 2 richieste.

| Matricola | Codice Fiscale | Denominazione | Inoltro | Prov. | Città | Decreto | Data | Aut.Ant. | IG15 | Acc.Snd. | Beneficiari |
|------------|----------------|--------------------------|--------------|-------|---------|---------|------------|--------------------------|------|----------|-------------|
| 7200917336 | 00186710633 | NAUTICA SUD SRL - P8DVA1 | VIA DIAZ 116 | SA | SALERNO | 46449 | 28/10/2009 | <input type="checkbox"/> | IG15 | Acc.Snd. | Beneficiari |
| 7200917336 | 00186710633 | NAUTICA SUD SRL - P8DVA1 | VIA DIAZ 116 | SA | SALERNO | 43080 | 28/10/2009 | <input type="checkbox"/> | IG15 | Acc.Snd. | Beneficiari |

Intranet locale | Modalità protetta: disattivata 100%

Il chek di autorizzazione solo per la prima domanda in lista

Sei in: Home > Ricerca CIG in Deroga > Lista CIG in Deroga

Benevenuto: VDBLUCA Profilo: Operatore Sede - Regione Campania

LISTA CIG IN DEROGA
Sono state individuate 2 richieste.

| Matricola | Codice Fiscale | Denomominazione | Inoltro | Prov. | Città | Decreto | Data | Aut.Ant. |
|------------|----------------|--------------------------|--------------|-------|---------|---------|------------|---|
| 7200917336 | 00186710633 | NAUTICA SUD SRL - P8DVA1 | VIA DIAZ 116 | SA | SALERNO | 46449 | 28/10/2009 | <input checked="" type="checkbox"/> IG15 Acc.Sind. Beneficiari |
| 7200917336 | 00186710633 | NAUTICA SUD SRL - P8DVA1 | VIA DIAZ 116 | SA | SALERNO | 45080 | 28/10/2009 | <input type="checkbox"/> Autorizzazione Anticipazione Sind. Beneficiari |

Autorizzazione pagamento anticipato

Seleziona tutto Annulla selezione

Esporta XML Esporta XLS

Internet Explorer - Intranet PPS - Windows Internet Explorer
http://intranet.pps/intranet/Portale/default.aspx

File Modifica Visualizza Preferiti Strumenti

Google Effettua la ricerca Segnalibri Controllo Traduci Entra Collegamenti

Intranet PPS

marcoledì 4 novembre 2009 **INTRANET** Ricerca Avanzata Ricerca Aiuto Mia Pagina Mappa Web

ESTERNO DIREZIONE GENERALE SEDE PROCESSI INFORMAZIONI SERVIZI UTILITY

> Prestazioni a sostegno del reddito > Banca dati percettori Utente: Valerio De Luca

Sistema Informativo dei Percettori

Sei in: Home > Ricerca CIG in Deroga **BENVENUTO VDBLUCA** Profilo Operatore Sede - Regione Campania Esci

RICERCA CIG IN DEROGA

Attenzione! Tutti i campi sottostanti concorrono alla ricerca avanzata.

Codice Fiscale Azienda: 00186710653

Provincia UP: Tutte

CAP UP:

Stato Approvazione: Tutti

Anticipazione:

Denominazione:

Data Presentazione Domanda dal: 28 Ottobre 2009

Data Presentazione Domanda al: 4 Novembre 2009

Trova

Finestra Intranet locale | Modalità protetta: disattivata 100%

Internet Explorer - Intranet PPS - Windows Internet Explorer

http://intranet.pps/intranet/Portale/default.aspx

File Modifica Visualizza Preferiti Strumenti

Google Effettua la ricerca

Intranet PPS

marcoledì 4 novembre 2009

INTRANET

ESTERNO DIREZIONE GENERALE SEDE PROCESSI INFORMAZIONI SERVIZI UTILITY

Ricerca Ricerca Avanzata

Accedi alla Pagina

Mappe Web

Utenti: Valerio De Luca

Prestiti a sostegno del reddito > Banca dati percettori

Sistema Informativo dei Percettori

Serie: Home > Ricerca CIG in Deroga > Lista CIG in Deroga

Benvenuto: VDBLUCA Profilo: Operatore Sede - Regione Campania

LISTA CIG IN DEROGA
Sono state individuate 1 richieste

| Matricola | Codice Fiscale | Denominazione | Inchiesta | Prov. | Comune | Decreto | Data | Aut.Ant. | | | |
|------------|----------------|--------------------------|--------------|-------|---------|---------|------------|--------------------------|------|------------|-------------|
| 7200917306 | 00186710633 | NAUTICA SUD SRL - P8DVA1 | VIA DIAZ 116 | SA | SALERNO | 46449 | 28/10/2009 | <input type="checkbox"/> | IG15 | Acc. Sind. | Beneficiari |

Intranet locale | Modalità protetta: disattivata 100%

Internet Explorer - Windows Internet Explorer
 http://intranet.pps/intranet/Portale/default.aspx

File Modifica Visualizza Preferiti Strumenti

Google Effettua la ricerca

Intranet PPS

marcoledì 4 novembre 2009 **INTRANET**

ESTERNO DIREZIONE GENERALE SEDE PROCESSI INFORMAZIONI SERVIZI UTILITY

Prestiti a sostegno del reddito > Banca dati percettori Utente: Valerio De Luca

Sistema Informativo dei Percettori

Sei in: Home > Sezione Decreto Regionale **BENVENUTO VDBLUCA** Profilo Operatore Sede - Regione Campania Esci

GESTIONE DECRETO

Sono stati individuati 4 Provvedimenti Regionali

| Anno | Data | Defensione | Descrizione | Stato | | |
|------|------------|------------|---|-------------|----------|---------|
| 2009 | 30/07/2009 | 109 | Concessione CIS in deroga 27/04/2009 | Da Emettere | Modifica | Domanda |
| 2009 | 30/07/2009 | 111 | Concessione trattamento in deroga proroga CIS | Da Emettere | Modifica | Domanda |
| 2009 | 30/10/2009 | 1111 | CIS IN DEROGA CAMPANIA | Da Emettere | Modifica | Domanda |
| 2009 | 30/10/2009 | 1234 | CIS IN DEROGA CAMPANIA | Da Emettere | Modifica | Domanda |

AnagraficaDecretoRegionale.aspx Intranet locale | Modalità protetta: disattivata 100%

Modifica

| Anno | Data | Determina | Descrizione | Stato | Modifica | Domande |
|------|------------|-----------|---|-------------|----------|---------|
| 2009 | 30/07/2009 | 109 | Concessione CIG in deroga 27/04/2009 | Da Emettere | Modifica | Domande |
| 2009 | 30/07/2009 | 111 | Concessione trattamento in deroga proroga CIG | Da Emettere | Modifica | Domande |
| 2009 | 30/10/2009 | 1111 | CIG IN DEROGA CAMPANIA | Da Emettere | Modifica | Domande |
| 2009 | 30/10/2009 | 1234 | CIG IN DEROGA CAMPANIA | Da Emettere | Modifica | Domande |

Nuovo

| Anno | Data | Determina | Descrizione | Stato | Modifica | Domande |
|------|------------|-----------|---|-------------|----------|---------|
| 2008 | 30/07/2008 | 109 | Concessione CIG in deroga 27/04/2008 | Da Emettere | Modifica | Domande |
| 2009 | 30/07/2009 | 111 | Concessione trattamento in deroga proroga CIG | Da Emettere | Modifica | Domande |
| 2009 | 30/10/2009 | 1113 | CIG IN DEROGA CAMPANIA | Da Emettere | Modifica | Domande |
| 2009 | 30/10/2009 | 1234 | CIG IN DEROGA CAMPANIA | Da Emettere | Modifica | Domande |

Intranet PPS - Windows Internet Explorer
 http://intranet.pps/intranet/Portale/default.aspx

File Modifica Visualizza Preferiti Strumenti

Google Effettua la ricerca

Intranet PPS

INTRANET

marcoledì 4 novembre 2009

ESTERNO DIREZIONE GENERALE SEDE PRINCIPALE INFORMAZIONI SERVIZI UTILITY

Ricerca Ricerca Avanzata

Accedi Mappa

Utenti: Valerio De Luca

Sistema Informativo dei Percettori

Scegli Home > Sezione Decreto Regionale

Benvenuto: VDELUCA Profilo: Operatore Sede - Regione Campania Esci

GESTIONE DECRETO

Inserimento nuovo Provvedimento Regionale

Provvedimento Legislativo: 45080/2009

Data Provvedimento: 45080/2009

Numero Determina: 46449/2009

Anno:

Descrizione:

Impegno Max: % Fondi Regionali

Validità: Del 4 Novembre 2009 al 4 Novembre 2009

Annulla Salva

| Anno | Data | Determina | Descrizione | Stato | Modifica | Domande |
|------|------------|-----------|---|-------------|----------|---------|
| 2008 | 30/07/2008 | 109 | Concessione CIG in deroga 27/04/2008 | Da Emettere | Modifica | Domande |
| 2009 | 30/07/2009 | 111 | Concessione trattamento in deroga proroga CIG | Da Emettere | Modifica | Domande |
| 2009 | 30/10/2009 | 1113 | CIG IN DEROGA CAMPANIA | Da Emettere | Modifica | Domande |
| 2009 | 30/10/2009 | 1234 | CIG IN DEROGA CAMPANIA | Da Emettere | Modifica | Domande |

Intranet locale | Modalità protetta: disattivata 100%

Ultimo decreto in lista

| Anno | Data | Defensione | Descrizione | Stato |
|------|------------|------------|--|-------------|
| 2009 | 30/07/2009 | 109 | Cessazione CIS in deroga 27/04/2009 | Da Emettere |
| 2009 | 30/07/2009 | 111 | Cessazione trattamento in deroga proroga CIS | Da Emettere |
| 2009 | 30/10/2009 | 1111 | CIS IN DEROGA CAMPANIA | Da Emettere |
| 2009 | 30/10/2009 | 1234 | CIS IN DEROGA CAMPANIA | Da Emettere |

Buttons: Modifica, Domanda, Nuovo

Internet Explorer - Intranet PPS - Windows Internet Explorer

http://intranet.pps/intranet/Portale/default.aspx

File Modifica Visualizza Preferiti Strumenti

Google Effettua la ricerca

Intranet PPS

INTRANET

marcoledì 4 novembre 2009

ESTERNO DIREZIONE GENERALE SEDE PROCESSI INFORMAZIONI SERVIZI UTILITY

Ricerca Ricerca Avanzata

Home

Prestiti a sostegno del reddito > Banca dati percettori

Utente: Valerio De Luca

Sistema Informativo dei Percettori

Serie Home > Gestione Decreto Regionale > Autorizzazione Richieste

Benvenuto: VD&LUCA Profilo: Operatore Sede - Regione Campania Esci

Autorizzazione Richieste CIG in Deroga

Lista Richieste CIG in Deroga da Autorizzare/Rispingere

| Matricola | Cod.Fisc. | Denominazione | Sedirizzo | Pr. | Comune | Data | Stato | Aut. Resp. |
|-----------|-------------|--------------------------------|--|-----|-----------------|------------|-----------|--|
| 03001819 | 03910690634 | ODEVI SUD S.R.L. | 89910490634 | AV | NUSCO | 19/06/2009 | Foto sede | IG15 <input type="checkbox"/> <input type="checkbox"/> Beneficiari |
| 07900369 | 08694300016 | JOHNSON CONTROLS INTERIORS SRL | STRADA INTERCONFINALE ZONA INDUSTRIALE | SA | CICERALE | 06/07/2009 | Foto sede | IG15 <input type="checkbox"/> <input type="checkbox"/> Beneficiari |
| 08439018 | 08694300016 | JOHNSON CONTROLS INTERIORS SRL | CONTRADA DEMANIO VANDRA | CE | ROCCA D'EVANDRO | 06/07/2009 | Foto sede | IG15 <input type="checkbox"/> <input type="checkbox"/> Beneficiari |
| 77764583 | 09076401001 | PROGRES.S. SOC.COOP.A | 09076401001 C/O ATTICOM | NA | NAPOLI | 07/07/2009 | Foto sede | IG15 <input type="checkbox"/> <input type="checkbox"/> Lista Beneficiari |

Associa a Decreto

Decreto Regionale: 1234/2009 - CIGS IN DEROGA CAMPANIA Stato Decreto: Acquisito, non ancora emesso

Associa una o più richieste al decreto 1234/2009 - CIGS IN DEROGA CAMPANIA

AutorizzaRichiesteCIGS.aspx?IDCR=43

Intranet locale | Modalità protetta: disattivata 100%

Internet Explorer - Intranet PPS - Windows Internet Explorer

http://intranet.pps/intranet/Portale/default.aspx

File Modifica Visualizza Preferiti Strumenti

Google Effettua la ricerca

Intranet PPS

INTRANET

marcoledì 4 novembre 2009

ESTERNO DIREZIONE GENERALE SEDE PROCESSI INFORMAZIONI SERVIZI UTILITY

Prestazioni a sostegno del reddito > Banca dati percettori

Utente: Valerio De Luca

Sistema Informativo dei Percettori

Serie di Home > Gestione Decreto Regionale > Autorizzazione Richieste

Benvenuto: VDELUCA Profilo: Operatore Sede - Regione Campania Esci

Autorizzazione Richieste CIG in Deroga

Lista Richieste CIG in Deroga da Autorizzare/Rispingere

| Matricola | Col.Fisc. | Denominazione | Indirizzo | Pv. | Comune | Data | Stato | Aut. Resp. |
|-----------|-------------|------------------------------|----------------------|-----|---------|------------|---------|------------------|
| 00000000 | 0000000000 | MANTOVA SIDI S.R.L. - DEROGA | MANTOVA SIDI | CA | PORTICE | 01/09/2009 | Attivo | IG15 Beneficiari |
| 00000000 | 0000000000 | MANTOVA SIDI S.R.L. - DEROGA | MANTOVA SIDI | CA | PORTICE | 01/09/2009 | Attivo | IG15 Beneficiari |
| 28338931 | 09319781219 | KEMA SOCIETA' COOPERATIVA | LOCALITA' GRANATELLO | NA | PORTICE | 28/10/2009 | Esapera | IG15 Beneficiari |
| | | TIC DI SIGILLO | | | | | | IG15 Beneficiari |

Associa a Decreto

Decreto Regionale: 1234/2009 - CIGS IN DEROGA CAMPANIA Stato Decreto: Acquisito, non ancora emesso

Associa una o più richieste al decreto 1234/2009 - CIGS IN DEROGA CAMPANIA

AutorizzaRichiesteCIGS.aspx?IDOR=43

Intranet locale | Modalità protetta: disattivata 100%

Ad es .

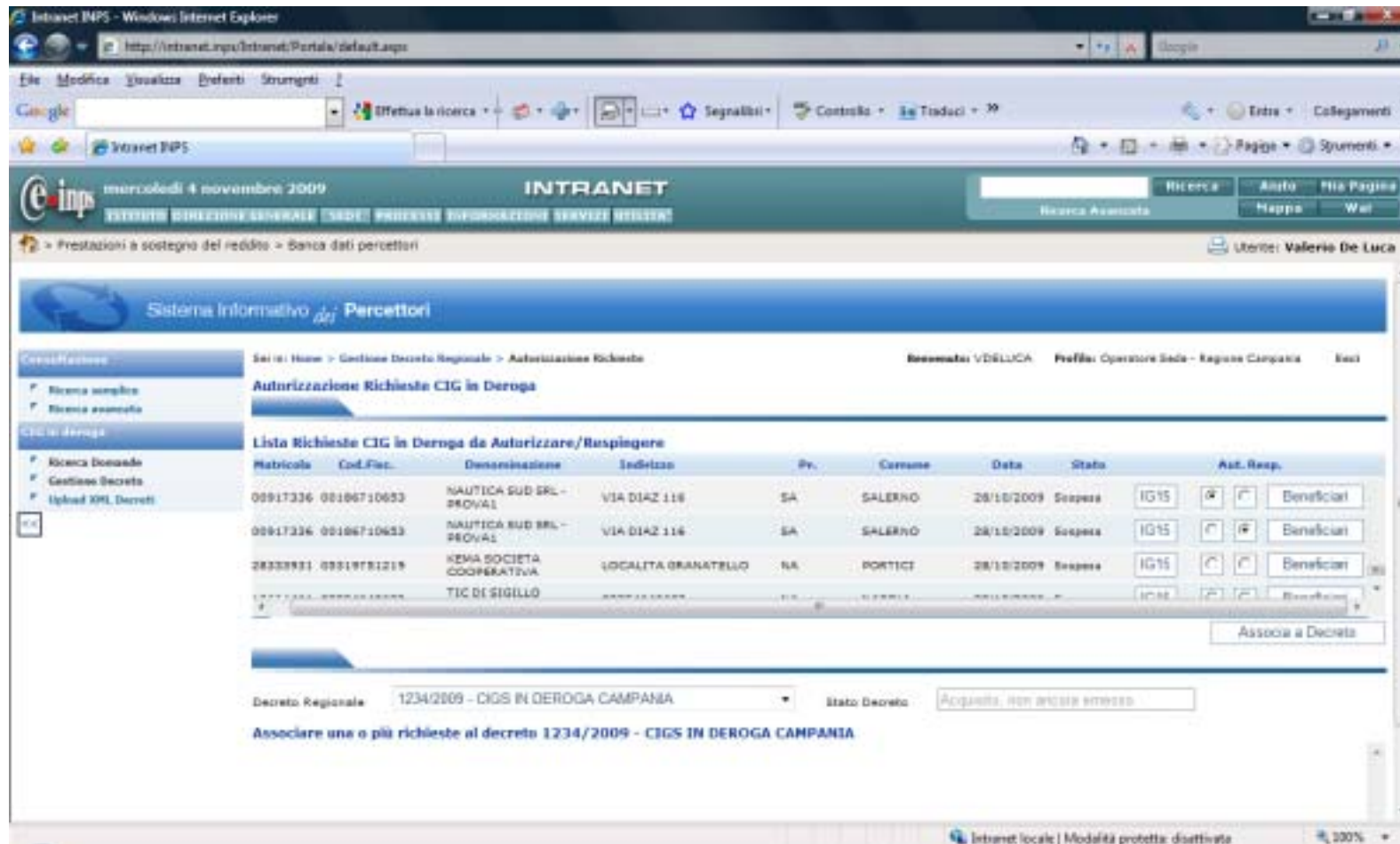

Internet Explorer - Intranet PPS
http://intranet.pps/intranet/Portale/default.aspx

INTRANET
marcoledì 4 novembre 2009

ESTERNO DIREZIONE GENERALE SEDE PRINCIPALE INFORMAZIONI SERVIZI UTILITY

Prestazioni a sostegno del reddito > Banca dati percettori

Sistema Informativo dei Percettori

Sei in: Home > Gestione Decreto Regionale > Autorizzazione Richieste

Benvenuto: VDELUCA Profilo: Operatore Sede - Regione Campania Esci

Autorizzazione Richieste CIG in Deroga

Lista Richieste CIG in Deroga da Autorizzare/Rispingere

| Matricola | Cod.Fisc. | Denominazione | Indirizzo | Pr. | Comune | Data | Stato | Aut. Resp. | | | |
|-----------|-------------|---------------------------|---------------------|-------|---------|------------|---------|------------|--------------------------|-------------------------------------|-------------|
| 00917336 | 00106710653 | NAUTICA SUD SRL - PROVVIS | VIA DIAZ 116 | SA | SALERNO | 28/10/2009 | Sospesa | IG15 | <input type="checkbox"/> | <input type="checkbox"/> | Beneficiari |
| 00917336 | 00106710653 | NAUTICA SUD SRL - PROVVIS | VIA DIAZ 116 | SA | SALERNO | 28/10/2009 | Sospesa | IG15 | <input type="checkbox"/> | <input checked="" type="checkbox"/> | Beneficiari |
| 28338931 | 03219781219 | KEMA SOCIETA COOPERATIVA | LOCALITA GRANATELLO | NA | PORTICI | 28/10/2009 | Sospesa | IG15 | <input type="checkbox"/> | <input type="checkbox"/> | Beneficiari |
| | | TIC DI SIGILLO | | | | | | IG15 | <input type="checkbox"/> | <input type="checkbox"/> | Beneficiari |

Associa a Decreto

Decreto Regionale: 1234/2009 - CIGS IN DEROGA CAMPANIA Stato Decreto: Acquisito, non ancora emesso

Associare una o più richieste al decreto 1234/2009 - CIGS IN DEROGA CAMPANIA

Intranet locale | Modalità protetta: disattivata 100%

Intranet PPS - Windows Internet Explorer
 http://intranet.pps/intranet/Portale/default.aspx

File Modifica Visualizza Preferiti Strumenti

Google Effettua la ricerca

Intranet PPS

INTRANET

marcoledì 4 novembre 2009

ESTERNO DIREZIONE GENERALE SEDE PROCESSI INFORMAZIONI SERVIZI UTILITY

Prestazioni a sostegno del reddito > Banca dati percettori

Utente: Valerio De Luca

Sistema Informativo dei Percettori

Serie Home > Gestione Decreto Regionale > Autorizzazione Richieste

Revenuta: VDELUCA Profilo: Operatore Sede - Regione Campania Esci

Autorizzazione Richieste CIG in Deroga

Lista Richieste CIG in Deroga da Autorizzare/Rispingere

| Matricola | Cod.Fisc. | Denominazione | Sedirizzo | Pv. | Comune | Data | Stato | Aut. Resp. |
|------------|-------------|--------------------------------|---------------------------------------|-----|-----------------|------------|------------|------------|
| 0803001819 | 03910890634 | OCIVI SUD S.R.L. | 03910890634 | AV | NUSCO | 18/06/2009 | Fors. sede | IG15 |
| 7207950099 | 08894300014 | JOHNSON CONTROLS INTERIORS SRL | STRADA INTERCOMUNALE ZONA INDUSTRIALE | BA | CICERALE | 06/07/2009 | Fors. sede | IG15 |
| 2008430018 | 08894300018 | JOHNSON CONTROLS INTERIORS SRL | CONTRADA DEMANIO VANDRA | CE | ROCCA D'AVANDRO | 06/07/2009 | Fors. sede | IG15 |
| 5177274583 | 09076401001 | REG.GR&L. SOC.COOP.A | 09076401001 C/5, LATITUCH | NA | NAPOLI | 07/07/2009 | Ext. sede | IG15 |

L'associazione non è andata a buon fine

Decreto Regionale: 1234/2009 - CIGS IN DEROGA CAMPANIA Stato Decreto: Acquisito, non ancora emesso

Associa una o più richieste al decreto 1234/2009 - CIGS IN DEROGA CAMPANIA

Associa a Decreto

Intranet locale | Modalità protetta: disattivata 100%

